

DURAN

US003145369491
250HO14713



LEANINGHOUSE DURAN-ET

TR TP TC TY TV TL TD TE HH5C HH1T HH2T HH3T HH4T HH6T MWT

Data di nascita: 09/01/2018

KCAS: BB

BCAS: A2A2

BLG: AA

aAa: 312,00

Cons.Toro%: 11.36



HOUSE X (EX 91) JEDI X (EX 91) BUTLER X (EX 90 DOM) CAMERON X (VG 87) BAXTER X (VG 86) SHOTTLE X (VG 88 GMD DOM) BW MARSHALL

| HOUSE | X | JEDI | X | BUTLER | X | CAMERON |
|-----------|---|---------------------------|---|------------------------------|---|-----------------------------|
| HANG-TIME | | L-L-M- DAIRY JEDI DYSIS | | L-L-M-DAIRY BUTLER DUSTY-ET | | L-L-M-DAIRY CAMERN DEEAZ-ET |
| X | | EX 91 - EX MAMMELLA | | EX 91 - EX MAMMELLA | | EX 90 - EX MAMMELLA |
| JACEY | | 2.04 365 13.086 3.0% 3.2% | | 4.05 345 17.195 kg 3.7% 3.1% | | 4.08 365 17.798 4.3% 3.1% |

| Indici (ITA) | | Indici Produttivi | | Indici Morfologici | |
|--------------|------|----------------------------|-------|--------------------------|------|
| PFT | 4179 | Latte | 1604 | Tipo | 1,23 |
| IESE€ | 686 | Grasso % | -0,05 | Ind. Mammella | 1,45 |
| ICS-PR€ | 604 | Grasso Totale | 54 | Indice Arti/Piedi | 0,47 |
| | | Proteine % | 0,08 | Figlie | 861 |
| | | Proteina Totale | 66 | Allevamenti | 338 |
| | | Figlie | 905 | Attendibilità % | 81 |
| | | Allevamenti | 352 | | |
| | | Attendibilità % | 87 | | |
| | | Fertilità Figlie | | Indici Gestionali | |
| | | Indice Fertilità Figlie | 104 | Longevità | 104 |
| | | Numero Osservazioni | 271 | Cellule S. | 107 |
| | | Attendibilità % | 85 | Velocità di Mungitura | 98 |
| | | | | Salute Mammella | 102 |
| | | Fertilità Seme Toro | | Facilità Parto | |
| | | Fertilità Seme Toro | 103 | Facilità Parto Toro | 106 |
| | | Numero Osservazioni | 4135 | Numero Osservazioni | 2068 |
| | | Attendibilità % | 99 | Attendibilità % | 93 |
| | | | | Facilità Parto Figlie | 104 |

O'Connors Duran Lau 2361

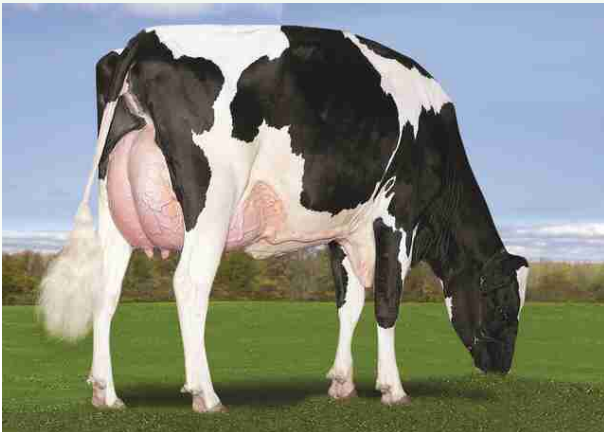

Dati ITA Aprile 2024

| DURAN / LINEARE 04/24 - ANAFIBJ | | | | |
|---------------------------------|--|--|--|-------|
| Statura | | | | 0,88 |
| Forza anteriore | | | | 0,62 |
| Profondità | | | | 0,81 |
| Angolosità | | | | 1,91 |
| Angolo groppa | | | | 0,43 |
| Ampiezza groppa | | | | 1,15 |
| Arti di lato | | | | -1,84 |
| Arti da dietro | | | | 0,68 |
| Tallone | | | | 0,89 |
| Mammella ant. | | | | 1,56 |
| Mammella post. Alt. | | | | 2,57 |
| Mammella larghezza | | | | 1,50 |
| Legamento | | | | 2,06 |
| Piano mammella | | | | 0,56 |
| Pos. Cap. ant. | | | | 0,52 |
| Pos. Cap. post. | | | | 0,98 |
| Capezzoli dim. | | | | -0,45 |