ZAFAR P RED

CA000014073931
250HO16526

CLAYNOOK ZAFAR P RED

PC TC TY TV TL TD TE HH1T HH2T HH3T HH4T HH5T HH6T

Data di nascita: **28/11/2021**
KCAS: **BE**
BCAS: **A1A1**
BLG: **AB**
aAa: **234,00**
EFI%: **9.8**

Health PLUS | Longevity PLUS | Robo PLUS | SexedSemen | Conformation PLUS

MCDONALD-P-RED X MARK X (GP 84) DUKE X (EX 90 DOM) YODER X (VG 87) NUMERO UNO X (VG 88) SUPER X (VG 86) TOYSTORY X (EX 91 GMD DOM) GARTER X (EX 95 GMD DOM) RUDOLPH ZIP

Indici (USA)	
TPI	2782
Net Merit (NM$)	684
Cheese Merit (CM$)	696
Efficienza Alimentare (FE)	183
Risparmio Alimentare (FS)	-193
Indice Salute e Profitto (DWP$)	604
Indice Tratti Salute (WT$)	19
Indice Salute Vitelli (CW$)	-88

Indici Produttivi	
Latte	1338
Grasso %	0,07
Grasso Totale	71
Proteine %	0,04
Proteina Totale	54
Figlie	0
Allevamenti	0
Attendibilità %	81

Indici Morfologici	
Tipo	1,79
Ind. Mammella	1,70
Indice Arti/Piedi	0,15
Figlie	0
Allevamenti	0
Attendibilità %	80

TRATTI SALUTE	CDCB	ZOETIS
Mastite	1,5	98
Zoppia		100
Ritenzione Placenta	0,2	96
Chetosi	2,3	110
Metrite	1,2	102
Dislocazione Abomaso	0,8	104
Patologia Respiratoria		102
Aborti		98
Gemellarità		98
Cisti Ovariche		103
Ipocalcemia	0,2	104
Sistema Respiratorio Vitelli		81
Diarrea Vitelli		98
Tasso di Sopravvivenza Vitelli		91

Fertilità Figlie	
Indice Fertilità Figlie	0,0
Tasso Concepimento Figlie	-0,7
Tasso Concepimento Manze	2,2
Tasso Concepimento Vacche	0,1
Età al Primo Parto	-0,2

Indici Gestionali	
Longevità	3,9
Cellule S.	2,78
Tasso di Sopravvivenza	0,0
Sopravvivenza Manze	-0,2
Velocità di Mungitura	102

Fertilità Seme Toro	
Fertilità Seme Toro (SCR)	
Numero Osservazioni	
Attendibilità %	

Facilità Parto	
Facilità Parto Toro	2,5
Numero Osservazioni	0
Attendibilità %	63
Facilità Parto Figlie	2,7

Bisnonna Morningview Yoder Zeplin

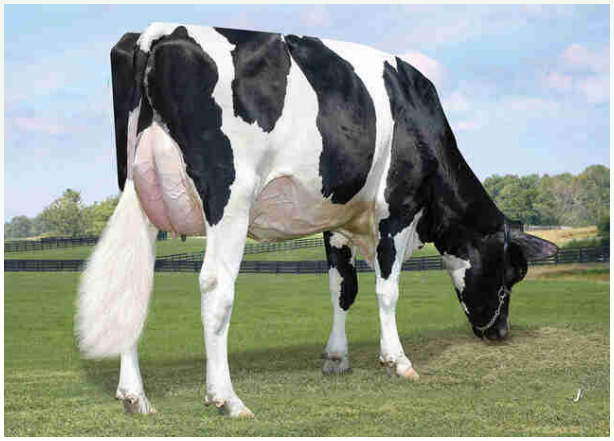

Dati USA Dicembre 2024

ZAFAR P RED / LINEARE 12/24 - HFA	
Statura	1,82
Forza anteriore	0,62
Profondità	0,67
Angolosità	1,32
Angolo groppa	0,57
Ampiezza groppa	1,33
Arti di lato	0,06
Arti da dietro	0,08
Tallone	1,10
Mammella ant.	2,18
Mammella post. Alt.	2,56
Mammella larghezza	2,18
Legamento	0,90
Piano mammella	1,68
Pos. Cap. ant.	0,90
Pos. Cap. post.	1,00
Capezzoli dim.	0,28