

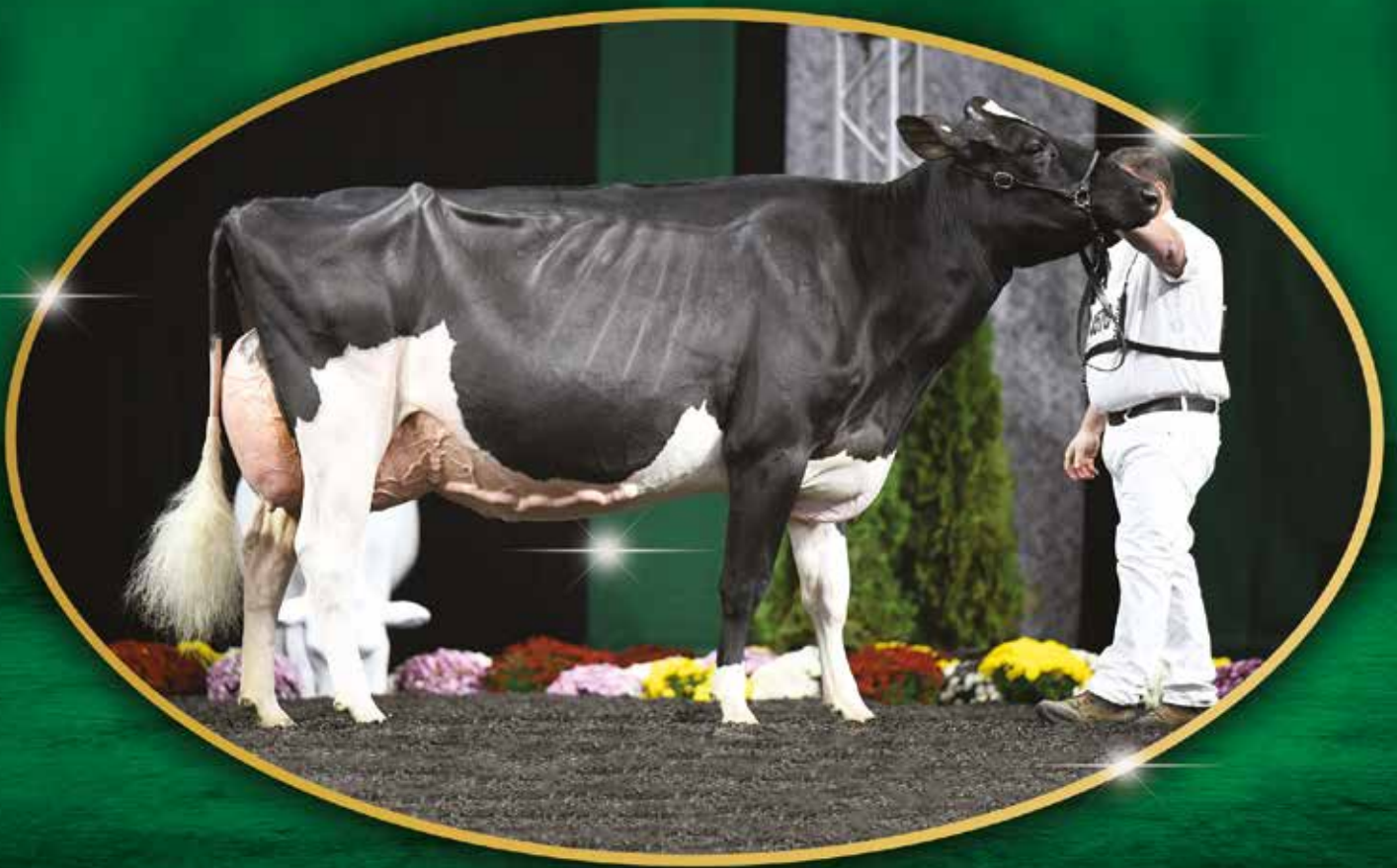

Speciale Show Type Agosto 2024

*Con noi sempre in vetta.*

# Speciale Show Type



# Speciale Show Type

## La selezione vincente



Oak-Ridge-K Gold Chip Turbo - Intermediate Champion 2021 World Dairy Expo.  
Foto gentilmente concessa da The Bullvine.

### Indice generale

3	ACETYLENE-RED	new	SexedSemen	7	HAS IT ALL	SexedSemen	11	JINX	new	SexedSemen
4	DOC		SexedSemen	8	HELLION	new	SexedSemen	12	LOMBARDI	SexedSemen
5	FLASH	new	SexedSemen	9	HENDRIX	new	SexedSemen	13	PAZZLE	SexedSemen
6	HARDY		SexedSemen	10	HULU-RC		SexedSemen	14	VICTORIOUS	SexedSemen

In copertina:

S-S-1 Doc Have Not 8784-ET - EX 96 nel ring del WDE 2022. La leggenda della razza, venduta al più alto prezzo di sempre per 1.925.000 \$.  
Foto gentilmente concessa da Cosmopolitan

# ACETYLENE-RED



744HO17076 - US003220169858

LUCK-E ACETYLENE-RED-ET TP TM TC TY TV TL TD TE nato 24/11/2021

ROMPEN RED X (EX 92) DOC X (EX 94) MCGUCCI X (EX 94) ADVENT RED X (VG 87 DOM) BLITZ

ROMPEN-RED X	DOC X	MCGUCCI X	ADVENT RED X
ALTUVE	LUCK-E DOC AZACABOOM-ET	LUCK-E MCGUCCI AFRO-RED-ET	LUCK-E ADVENT ASIA-ET
X	EX 92 - EX MAMMELLA	EX 94 - EX MAMMELLA	EX 94 - EX MAMMELLA
SPLENDID-P RF	3.09 365 17.709 Kg 5.0% 3.3%	4.07 365 16.650 Kg 5.6% 3.5%	6.02 365 18.250 Kg 4.9% 3.1%

- DA UNA FAMIGLIA STREPITOSA
- CAPOSTIPITE È LA ASHLEY EX 94 GMD DOM
- LA NONNA HA 21 FIGLIE EX
- LA BISNONNA HA 34 FIGLIE EX

## PER MANZE

Kcaseina  
**AB**



Nonna Luck-E MCGUCCI AFRO-RED-ET - EX 94

ShowType SexedSemen

ACETYLENE-RED - USDA 08/2024			
TPI	2554	NM\$	382
DWP\$	N.D.	HHP\$	389
E.A.	129		
LATTE	832	Attendibilità %	82
Grasso %	0,08	GRT	53
Proteine %	0,04	PRT	37
Figlie	0	Allevamenti	0
Valutazione Morfologica HFA			
TIPO	3,38	Ind. Mammella	2,42
Ind. Arti/Piedi	1,89	Attendibilità %	81
Valutazione Gestionale HFA			
Longevità	1,2	Cellule S.	3,02
Facilità Parto			
Parto	2,2	Att. %	71
		n° oss.	9

Dati USA Agosto 2024

ACETYLENE-RED / LINEARE 08/24 - HFA				
Statura				2,68
Forza anteriore				1,62
Profondità				2,00
Angolosità				2,43
Angolo groppa				-0,47
Ampiezza groppa				1,50
Arti di lato				0,45
Arti da dietro				2,62
Tallone				2,28
Mammella ant.				2,81
Mammella post. Alt.				3,95
Mammella larghezza				3,28
Legamento				1,80
Piano mammella				2,11
Pos. Cap. ant.				1,63
Pos. Cap. post.				1,80
Capezzoli dim.				-0,65
0 figlie in 0 all.	-1	0	+1	+2

# DOC

250HO12961 - US003132417775

WOODCREST KING DOC TR TP TC TY TV TL TD TE nato 01/11/2015

KINGBOY X (VG 88) MACK X (EX-91 DOM) SNOWMAN X (VG 87 DOM) ATWOOD X (EX 91) SHOTTLE



KINGBOY X	MACK X	SNOWMAN X	ATWOOD
MCCUTCHEN	WCD-ZBW MACK DADDY-ET	MS HOVDEN DOLLY-RAE-ET	CO-VISTA ATWOOD DESIRE-ET
X	VG 88 - VG MAMMELLA	EX 91 - EX MAMMELLA	VG 87 - VG MAMMELLA
SUPER	3.01 365 17.981 Kg 3.3 % 3.2%	2.03 343 14.400 Kg 3.3% 3.3%	4.10 365 15.994 Kg 3.8% 2.9%

- 3° A TIPO TOP 200 USA
- TOP 20 A MAMMELLA TOP 200 USA
- 6° AD ARTI TOP 200 USA
- LA LEGGENDA DELLA RAZZA CON 43.687 FIGLIE
- POCHI UNISCONO TIPO E LATTE COME DOC
- TRA I TORI PIÙ USATI AL MONDO

Kcaseina  
**BB**

FIGLIE  
**43687**



Doccomat VG 89-Mattiello F.Ili-M. d'O. Vacche Giovani-Arborea 2024

ShowType SexedSemen

DOC - USDA 08/2024			
TPI	2795	NM\$	621
DWP\$	394	HHP\$	611
E.A.	178		
LATTE	1643	Attendibilità %	99
Grasso %	0,01	GRT	67
Proteine %	0,02	PRT	57
Figlie	43687	Allevamenti	8661
Valutazione Morfologica HFA			
TIPO	3,08	Ind. Mammella	2,04
Ind. Arti/Piedi	1,87	Attendibilità %	99
Valutazione Gestionale HFA			
Longevità	3,4	Cellule S.	3,13
Facilità Parto			
Parto	2,7	Att. %	99
n° oss.	71322		

Dati USA Agosto 2024

DOC / LINEARE 08/24 - HFA				
Statura				2,95
Forza anteriore				1,64
Profondità				2,34
Angolosità				3,51
Angolo groppa				0,18
Ampiezza groppa				1,97
Arti di lato				1,38
Arti da dietro				2,56
Tallone				2,54
Mammella ant.				2,40
Mammella post. Alt.				3,38
Mammella larghezza				3,80
Legamento				2,27
Piano mammella				1,02
Pos. Cap. ant.				1,65
Pos. Cap. post.				2,44
Capezzoli dim.				0,46
24131 figlie in 5587	-1	0	+1	+2

# FLASH

744HO17043 - US003260842983

MR TATOO FLASH-ET TR TP TM TC TL TD TE nato 23/08/2022

TATOO X (EX 97) SOLOMON X (EX 94) BRAXTON X (EX 97 GMD) ROY X MARK SAM X (VG 88) SKYBUCK



TATOO X	SOLOMON X	BRAXTON X	ROY
CRUSH	OAKFIELD SOLOM FOOTLOOSE-ET	DUCKETT-SA BRAXTN FRISCO-ET	HARVUE ROY FROSTY
X	EX 97 - EX MAMMELLA	EX 94 - EX MAMMELLA	EX 97 - EX MAMMELLA
GOLD CHIP	3.00 309 14.672 Kg 4.0% 3.2%	5.01 365 14.881 Kg 3.3% 2.9%	5.07 365 20.322 Kg 5.0% 3.0%

- MADRE CAMPIONESSA ASSOLUTA WDE 2022
- MADRE RISERVA CAMPIONESSA WDE 2021
- NONNA 1<sup>^</sup> CAT. 2 ANNI NY STATE FAIR 2014
- BISNONNA CAMPIONESSA ASSOLUTA WDE 2010

## PER MANZE

Kcaseina  
**AB**

BETAcaseina  
**A2A2**



Madre Oakfield Solom Footloose-ET

MastitisResistant ShowType SexedSemen

FLASH - USDA 08/2024					
TPI	1850	NM\$	-305	E.A.	-61
LATTE	-389	Attendibilità %			82
Grasso %	0,02	GRT			-10
Proteine %	-0,02	PRT			-17
Figlie	0	Allevamenti			0
Valutazione Morfologica HFA					
TIPO	3,00	Ind. Mammella			2,40
Ind. Arti/Piedi	0,75	Attendibilità %			81
Valutazione Gestionale HFA					
Longevità	-1,9	Cellule S.			2,93
Facilità Parto					
Parto	1,9	Att. %	63	n° oss.	0

Dati USA Agosto 2024

FLASH / LINEARE 08/24 - HFA				
Statura				3,01
Forza anteriore				1,27
Profondità				2,20
Angolosità				2,62
Angolo groppa				1,00
Ampiezza groppa				3,27
Arti di lato				2,09
Arti da dietro				0,66
Tallone				1,61
Mammella ant.				3,61
Mammella post. Alt.				2,95
Mammella larghezza				2,88
Legamento				2,83
Piano mammella				2,76
Pos. Cap. ant.				1,83
Pos. Cap. post.				2,21
Capezzoli dim.				0,45
0 figlie in 0 all.	-1	0	+1	+2

# HARDY

7HO16116 - US003229290791

SIEMERS PFCT HARDY 35126-ET TR TP TC TY TV TL TD TE nato 10/03/2021

PARFECT X (EX 91) ALVAREZ X (EX 92 GMD) DOC X (VG 85) MONTEREY X (EX 94) MOGUL HANKER



PARFECT X	ALVAREZ X	DOC X	MONTEREY
RENEGADE	SIEMERS ALVZ HANAN 31406-ET	SIEMERS DOC HANAN 28286-ET	SIEMERS MONTEREY HANAN-ET
X	EX 91 - EX MAMMELLA	EX 92 - EX MAMMELLA	VG 85 - VG MAMMELLA
DELTA LAMBDA	3.03 341 21.509 Kg 4.8% 3.2%	3.05 365 18.327 Kg 4.2% 3.4%	2.01 305 11.613 Kg 4.1% 3.2%

- DA DUE STREPITOSE FAMIGLIE: PARIS E HANKER • 12 GENERAZIONI DI VACCHE EX E VG
- LA TRISNONNA MOGUL HANKER NOMINATA VACCA DELL' ANNO 2020
- UNISCE TIPO, TRATTI SALUTE E PRODUZIONI
- ECCELLENTE FERTILITA' SEME SCR +2,7

Kcaseina  
**BB**

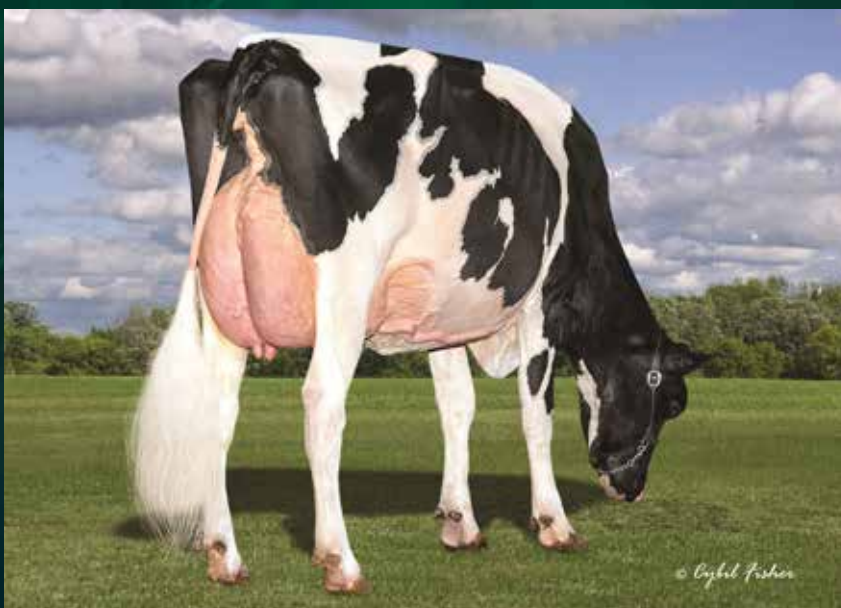

Nonna Siemers Doc Hanan 28286-ET

Health 
 MastitisResistant 
 Conformation 
 ShowType 
 SexedSemen 
 SCR

HARDY - USDA 08/2024				
TPI	2950	NM\$	701	E.A. 193
LATTE	1128	Attendibilità %		82
Grasso %	0,15	GRT		82
Proteine %	0,07	PRT		55
Figlie	0	Allevamenti		0
Valutazione Morfologica HFA				
TIPO	3,15	Ind. Mammella		2,95
Ind. Arti/Piedi	2,15	Attendibilità %		81
Valutazione Gestionale HFA				
Longevità	3,1	Cellule S.		2,82
Facilità Parto				
Parto	2,5	Att. %	94	n° oss. 789

Dati USA Agosto 2024

HARDY / LINEARE 08/24 - HFA				
Statura				2,08
Forza anteriore				2,04
Profondità				1,73
Angolosità				1,05
Angolo groppa				-0,84
Ampiezza groppa				3,01
Arti di lato				0,22
Arti da dietro				3,16
Tallone				2,53
Mammella ant.				3,55
Mammella post. Alt.				3,82
Mammella larghezza				3,94
Legamento				2,54
Piano mammella				2,29
Pos. Cap. ant.				1,72
Pos. Cap. post.				2,63
Capezzoli dim.				0,03
0 figlie in 0 all.	-1	0	+1	+2

# HAS IT ALL

7HO16295 - US003235342391

DUCKETT PFCT HAS IT ALL-ET TR TP TC TY TV TL TD TE nato 01/07/2021

PARFECT X (EX 96 DOM) DOC X (VG 86) JEDI X (VG 85) MASSEY X (VG 88 DOM) MAN O MAN



PARFECT	X	DOC	X	JEDI	X	MASSEY
RENEGADE		S-S-I DOC HAVE NOT 8784-ET		FLY-HIGHER JEDI HAVENOT-ET		COOKIECUTTER MASY HASHES-ET
X		EX 96 - EX MAMMELLA		VG 86 - VG MAMMELLA		VG 85 - VG MAMMELLA
DELTA LAMBDA		4.05 320 16.179 Kg 3.9% 3.1%		3.05 365 14.285 Kg 3.2% 3.2%		3.11 365 17.975 Kg 3.6% 2.9%

- LA MADRE DOC È STATA VENDUTA AL PREZZO PIÙ ALTO DI SEMPRE: \$1.925.000!
- 10 GENERAZIONI DI VACCHE EX E VG
- IL TORO SHOWTYPE PIÙ ALTO A LATTE
- OTTIMA FERTILITÀ FIGLIE IN ITA +106
- POSITIVO A FERTILITÀ SEME IN ITA +102

## PER MANZE

Kcaseina  
**AB**

BETAcaseina  
**A2A2**



Madre S-S-I Doc Have Not 8784-ET



HAS IT ALL - USDA 08/2024									
TPI	2914	NM\$	716	DWP\$	638	HHP\$	887	E.A.	212
LATTE			1863	Attendibilità %					82
Grasso %			0,01	GRT					75
Proteine %			0,02	PRT					63
Figlie			0	Allevamenti					0
Valutazione Morfologica HFA									
TIPO			2,88	Ind. Mammella					2,28
Ind. Arti/Piedi			1,68	Attendibilità %					81
Valutazione Gestionale HFA									
Longevità			3,2	Cellule S.					3,02
Facilità Parto									
Parto			2,4	Att. %				97	n° oss. 3202

Dati USA Agosto 2024

HAS IT ALL / LINEARE 08/24 - HFA				
Statura				1,27
Forza anteriore				1,79
Profondità				1,66
Angolosità				1,73
Angolo groppa				-1,06
Ampiezza groppa				3,03
Arti di lato				-0,40
Arti da dietro				2,77
Tallone				1,94
Mammella ant.				2,43
Mammella post. Alt.				3,23
Mammella larghezza				4,07
Legamento				1,91
Piano mammella				0,72
Pos. Cap. ant.				0,86
Pos. Cap. post.				1,63
Capezzoli dim.				1,07
0 figlie in 0 all.	-1	0	+1	+2

# HELLION

744HO17425 - US003272442039

HAVEITALL DROPBX HELLION-ET TR TP TM TC TL TD TE nato 09/04/2023

DROPBOX X (EX 96 DOM) DOC X (VG 86) JEDI X (VG 85) MASSEY X (VG 88 DOM) MAN O MAN



DROPBOX X	DOC	X	JEDI	X	MASSEY
HIGHJUMP	S-S-I DOC HAVE NOT 8784-ET		FLY-HIGHER JEDI HAVENOT-ET		COOKIECUTTER MASY HASHES-ET
X	EX 96 - EX MAMMELLA		VG 86 - VG MAMMELLA		VG 85 - VG MAMMELLA
CASPER	4.05 320 16.179 Kg 3.9% 3.1%		3.05 365 14.285 Kg 3.2% 3.2%		3.11 365 17.975 Kg 3.6% 2.9%

- LA MADRE DOC È STATA VENDUTA AL PREZZO PIÙ ALTO DI SEMPRE: \$1.925.000!
- 10 GENERAZIONI DI VACCHE EX E VG
- OTTIMO A LATTE
- ECCELLENTI TRATTI DEL LINEARE
- OTTIMA RESISTENZA ALLE MASTITI CDCB +1,3

## PER MANZE

Kcaseina  
**BB**

BETAcaseina  
**A2A2**



Madre S-S-I Doc Have Not 8784-ET



HELLION - USDA 08/2024									
TPI	2888	NM\$	680	DWP\$	N.D.	HHP\$	793	E.A.	208
LATTE	1560		Attendibilità %		80				
Grasso %	0,07		GRT		80				
Proteine %	0,03		PRT		58				
Figlie	0		Allevamenti		0				
Valutazione Morfologica HFA									
TIPO	3,46		Ind. Mammella		2,77				
Ind. Arti/Piedi	0,89		Attendibilità %		79				
Valutazione Gestionale HFA									
Longevità	2,8		Cellule S.		2,89				
Facilità Parto									
Parto	2,2	Att. %	63	n° oss.	0				

Dati USA Agosto 2024

HELLION / LINEARE 08/24 - HFA				
Statura				3,04
Forza anteriore				2,09
Profondità				2,53
Angolosità				3,05
Angolo groppa				0,66
Ampiezza groppa				2,62
Arti di lato				0,08
Arti da dietro				1,13
Tallone				1,84
Mammella ant.				3,56
Mammella post. Alt.				3,86
Mammella larghezza				4,41
Legamento				1,96
Piano mammella				2,28
Pos. Cap. ant.				1,85
Pos. Cap. post.				1,82
Capezzoli dim.				-0,58
0 figlie in 0 all.	-1	0	+1	+2



# HENDRIX

744HO16956 - US003260843008

DUCKETT TATOO HENDRIX-ET TR TP TM TC TL TD TE nato 18/10/2022

TATOO X (EX 96 DOM) DOC X (VG 86) JEDI X (VG 85) MASSEY X (VG 88 DOM) MAN O MAN



TATOO	X	DOC	X	JEDI	X	MASSEY
CRUSH		S-S-I DOC HAVE NOT 8784-ET		FLY-HIGHER JEDI HAVENOT-ET		COOKIECUTTER MASY HASHES-ET
X		EX 96 - EX MAMMELLA		VG 86 - VG MAMMELLA		VG 85 - VG MAMMELLA
GOLD CHIP		4.05 320 16.179 Kg 3.9% 3.1%		3.05 365 14.285 Kg 3.2% 3.2%		3.11 365 17.975 Kg 3.6% 2.9%

- LA MADRE DOC È STATA VENDUTA AL PREZZO PIÙ ALTO DI SEMPRE: \$1.925.000!
- 10 GENERAZIONI DI VACCHE EX E VG
- DA DUE FAMIGLIE STRAORDINARIE: DURHAM TREASURE EX 96 E MOGUL HANKER EX 94
- LINEARE DELLA MAMMELLA PERFETTO

PER  
MANZE

Kcaseina  
AB



Madre S-S-I Doc Have Not 8784-ET



HENDRIX - USDA 08/2024									
TPI	2538	NM\$	339	DWP\$	166	HHP\$	421	E.A.	81
LATTE			684	Attendibilità %					82
Grasso %			-0,02	GRT					21
Proteine %			0,07	PRT					39
Figlie			0	Allevamenti					0
Valutazione Morfologica HFA									
TIPO			3,04	Ind. Mammella					2,41
Ind. Arti/Piedi			0,80	Attendibilità %					81
Valutazione Gestionale HFA									
Longevità			1,9	Cellule S.					2,96
Facilità Parto									
Parto			2,1	Att. %			63	n° oss.	0

Dati USA Agosto 2024

HENDRIX / LINEARE 08/24 - HFA				
Statura				2,50
Forza anteriore				1,44
Profondità				1,94
Angolosità				2,55
Angolo groppa				0,40
Ampiezza groppa				3,38
Arti di lato				1,18
Arti da dietro				0,80
Tallone				1,65
Mammella ant.				3,27
Mammella post. Alt.				3,31
Mammella larghezza				3,50
Legamento				1,72
Piano mammella				2,06
Pos. Cap. ant.				1,44
Pos. Cap. post.				1,50
Capezzoli dim.				-0,46
0 figlie in 0 all.	-1	0	+1	+2

# HULU-RC

250HO16498 - US003245702863

SIEMERS WOLF HULU 37006-ET RC TP TC TY TV TL TD TE nato 15/01/2022

WOLFGANG-P X (EX 90) LUSTER P X (EX 92 GMD) DOC X (VG 85) MONTEREY X (EX 94 GMD DOM) MOGUL



WOLFGANG P X	LUSTER-P X	DOC X	MONTEREY
MIRAND-PP	SIEMERS LSTR HANAN 33317-ET	SIEMERS DOC HANAN 28286-ET	SIEMERS MONTEREY HANAN-ET
X	EX 90 - VG MAMMELLA	EX 92 - EX MAMMELLA	VG 85 - VG MAMMELLA
DOC	3.03 305 16.118 Kg 3.9% 3.3%	3.05 365 18.327 Kg 4.2% 3.4%	2.01 305 11.613 Kg 4.1% 3.2%

- TOP 15 A TIPO TORI RED E RC
- TOP 35 TORI RED E RC
- DALLA FAMIGLIA DELLA MOGUL HANKER
- IL TORO CON FATTORE ROSSO CHE MANCAVA A QUESTA FAMIGLIA DI FONDAZIONE
- 12 GENERAZIONI DI VACCHE EX E VG

FERTILITÀ FIGLIE  
**0,3**

PER  
**MANZE**

Kcaseina  
**BB**

BETAcaseina  
**A2A2**

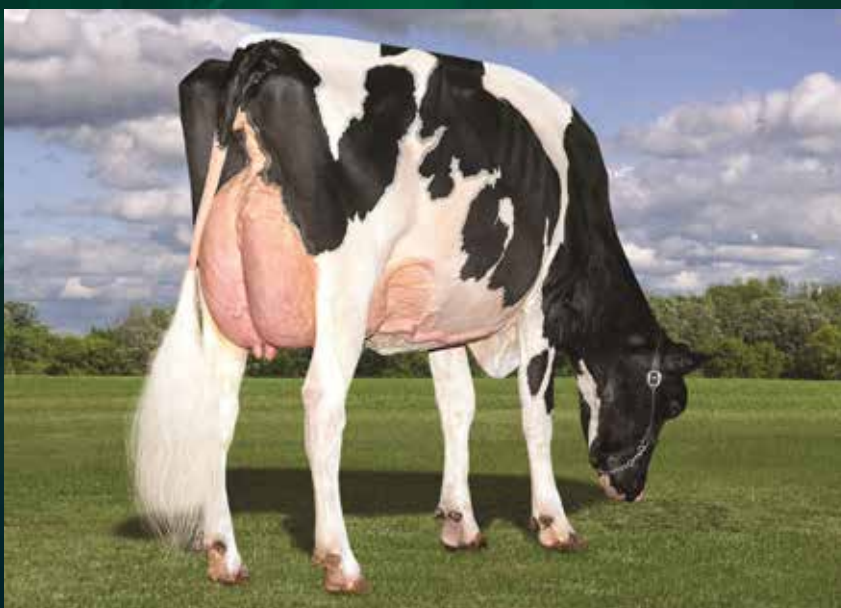

Nonna Siemers Doc Hanan 28286-ET



HULU-RC - USDA 08/2024									
TPI	2876	NM\$	647	DWP\$	534	HHP\$	709	E.A.	169
LATTE	1049		Attendibilità %				81		
Grasso %	0,06		GRT				55		
Proteine %	0,07		PRT				52		
Figlie	0		Allevamenti				0		
Valutazione Morfologica HFA									
TIPO	3,51		Ind. Mammella				2,88		
Ind. Arti/Piedi	1,74		Attendibilità %				80		
Valutazione Gestionale HFA									
Longevità	3,2		Cellule S.				2,79		
Facilità Parto									
Parto	2,1	Att. %	91	n° oss.			544		

Dati USA Agosto 2024

HULU-RC / LINEARE 08/24 - HFA				
Statura				3,89
Forza anteriore				1,31
Profondità				2,47
Angolosità				3,99
Angolo groppa				0,61
Ampiezza groppa				3,23
Arti di lato				1,75
Arti da dietro				2,40
Tallone				2,24
Mammella ant.				3,22
Mammella post. Alt.				4,53
Mammella larghezza				4,53
Legamento				2,80
Piano mammella				2,42
Pos. Cap. ant.				2,63
Pos. Cap. post.				2,86
Capozzoli dim.				-0,09
0 figlie in 0 all.	-1	0	+1	+2

# JINX

744HO17423 - US003272442069

MR DUCKETT LAMBDA JINX-ET TR TP TM TC TL TD TE nato 06/06/2023

DELTA LAMBDA X (EX 94) DOC X (EX 93) ATWOOD X (EX 91) DUNDEE X (VG 85) STORMATIC



DELTA LAMBDA X	DOC X	ATWOOD X	DUNDEE X
DELTA	PEACE&PLENTY DOC JUBIE16-ET	PEACE&PLENTY ATWD JUBILANT	EHRHARDT DUNDEE JEWELS
X	EX 94 - EX MAMMELLA	EX 93 - EX MAMMELLA	EX 91 - EX MAMMELLA
NUMERO UNO	2.03 310 17.522 Kg 3,2% 3,0%	4.09 305 13,527 Kg 4,0% 3,1%	3.11 305 13.840 Kg 3,2% 2,9%

- DA UNA STRAORDINARIA FAMIGLIA CON 6 VACCHE NOMINATE ALL AMERICAN NEL 2023
- ECCELLENTE A MORFOLOGIA
- OTTIMO A LATTE

Kcaseina  
**BB**



Madre Peace And Plenty Doc Jubie 16-ET



MastitisResistant



Profit



ShowType



SexedSemen

JINX - USDA 08/2024									
TPI	2672	NM\$	505	DWP\$	446	HHP\$	487	E.A.	150
LATTE	1428		Attendibilità %		82				
Grasso %	-0,04		GRT		45				
Proteine %	0,00		PRT		44				
Figlie	0		Allevamenti		0				
Valutazione Morfologica HFA									
TIPO	3,23		Ind. Mammella		2,77				
Ind. Arti/Piedi	1,86		Attendibilità %		81				
Valutazione Gestionale HFA									
Longevità	2,9		Cellule S.		2,88				
Facilità Parto									
Parto	2,6	Att. %	63	n° oss.	0				

Dati USA Agosto 2024

JINX / LINEARE 08/24 - HFA				
Statura				1,53
Forza anteriore				1,10
Profondità				1,57
Angolosità				2,32
Angolo groppa				0,02
Ampiezza groppa				1,71
Arti di lato				-0,29
Arti da dietro				2,29
Tallone				2,31
Mammella ant.				2,68
Mammella post. Alt.				4,07
Mammella larghezza				4,43
Legamento				2,21
Piano mammella				1,14
Pos. Cap. ant.				1,45
Pos. Cap. post.				2,13
Capezzoli dim.				0,25
0 figlie in 0 all.	-1	0	+1	+2

# LOMBARDI

250HO16490 - US003245704329

TOWNLINEACRE DL LOMBARDI-ET TR TP TM TC TY TV TL TD TE nato 03/12/2021

DELTA LAMBDA X (EX 93) DOC X (VG 85) DOORMAN X (EX 94) GOLDWYN X (VG 88 DOM) ZENITH



DELTA LAMBDA X	DOC	X	DOORMAN	X	GOLDWYN
DELTA	TOWNLINEACRE KING DOC LENA		GOLDEN-OAKS LOCKN LOAD-ET		GLORYLAND-I GOLDWYN LOCKET
X	EX 93 - EX MAMMELLA		VG 85 - VG MAMMELLA		EX 94 - EX MAMMELLA
NUMERO UNO	Latte +545 +0.13% +0.05%		2.10 273 9.257 Kg 4.0% 2.9%		4.11 365 16.923 Kg 5.0% 3.4%

- DALLA FAMIGLIA DELLA MITICA ROXY EX 97
- LA BISNONNA NOMINATA ALL CANADIAN 2011
- FAMIGLIA CON 10 VACCHE EX
- POSITIVO A FERTILITÀ SEME SCR +0,1

Kcaseina  
**AB**

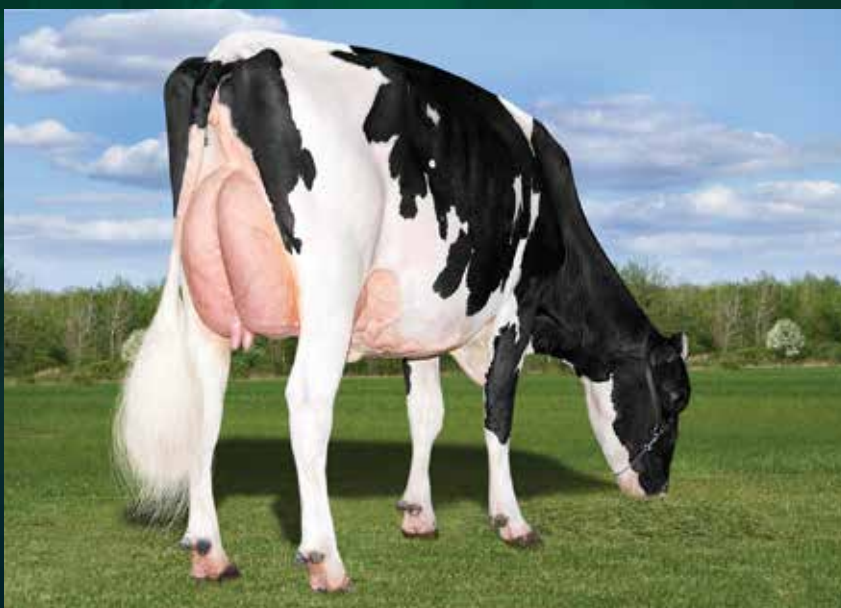

Madre Townlineacre King Doc Lena

Health 
 MastitisResistant 
 ShowType 
 SexedSemen

LOMBARDI - USDA 08/2024							
TPI	2680	NM\$	450	DWP\$	484	HHP\$	559 E.A. 96
LATTE			489	Attendibilità %			81
Grasso %		0,09	GRT				41
Proteine %		0,05	PRT				28
Figlie		0	Allevamenti				0
Valutazione Morfologica HFA							
TIPO		3,55	Ind. Mammella				3,06
Ind. Arti/Piedi		1,72	Attendibilità %				81
Valutazione Gestionale HFA							
Longevità		3,8	Cellule S.				2,79
Facilità Parto							
Parto		3,1	Att. %		74	n° oss.	31

Dati USA Agosto 2024

LOMBARDI / LINEARE 08/24 - HFA				
Statura				3,74
Forza anteriore				1,88
Profondità				2,45
Angolosità				3,03
Angolo groppa				0,19
Ampiezza groppa				2,98
Arti di lato				0,68
Arti da dietro				2,41
Tallone				2,96
Mammella ant.				3,73
Mammella post. Alt.				4,51
Mammella larghezza				4,47
Legamento				2,97
Piano mammella				2,85
Pos. Cap. ant.				2,11
Pos. Cap. post.				2,69
Capazzoli dim.				-0,46
0 figlie in 0 all.	-1	0	+1	+2



# PAZZLE

250HO16115 - US003218556317

SIEMERS RZ PAZZLE 34954-ET TR TP TC TY TV TL TD TE nato 09/02/2021

ROZLINE X (EX 91 GMD DOM) LAMBDA X (EX 91 GMD DOM) DENVER X (VG 86) TANGO

ROZLINE	X	DELTA LAMBDA	X	DENVER	X	TANGO
RENEGADE		SIEMERS LMDA PARIS 27856-ET		SIEMERS DENVER PARIS-ET		QUALITY TANGO PARIS
X		EX 91 - EX MAMMELLA		EX 91 - EX MAMMELLA		VG 86 - VG MAMMELLA
FRAZZLED		3.05 365 17.536 Kg 4.1% 3.5%		2.02 365 16.072 kg 4.3% 3.4%		1.11 365 14.742 Kg 4.9% 3.4%

- LA GARANZIA DELLA FAMIGLIA PARIS
- MADRE ECCEZIONALE: HA 25 FIGLI ATTIVI IN F.A.
- USATO INTENSAMENTE COME PADRE DI TORI
- PEDIGREE ALTERNATIVO SENZA DOC
- OTTIMI TRATTI SALUTE E GESTIONALI
- ALTO A TPI

FERTILITÀ FIGLIE  
**0,2**

Kcaseina  
**BB**

BETAcaseina  
**A2A2**

TPI  
**3047**



Madre Siemers Lambda Paris



PAZZLE - USDA 08/2024				
<b>TPI 3047</b>	NM\$ 838	DWP\$ 835	HHP\$1064	E.A. 231
LATTE	658	Attendibilità %		83
Grasso %	0,27	GRT		96
Proteine %	0,12	PRT		51
Figlie	0	Allevamenti		0
Valutazione Morfologica HFA				
TIPO	3,15	Ind. Mammella		2,70
Ind. Arti/Piedi	1,92	Attendibilità %		82
Valutazione Gestionale HFA				
Longevità	4,1	Cellule S.		2,78
Facilità Parto				
Parto	2,5	Att. %	98	n° oss. 3072

Dati USA Agosto 2024

PAZZLE / LINEARE 08/24 - HFA				
Statura				1,63
Forza anteriore				1,87
Profondità				1,76
Angolosità				1,46
Angolo groppa				-0,98
Ampiezza groppa				2,13
Arti di lato				-0,94
Arti da dietro				2,74
Tallone				2,73
Mammella ant.				3,32
Mammella post. Alt.				3,72
Mammella larghezza				3,69
Legamento				1,52
Piano mammella				1,91
Pos. Cap. ant.				1,48
Pos. Cap. post.				1,48
Capezzoli dim.				0,78
0 figlie in 0 all.	-1	0	+1	+2

# VICTORIOUS

7JE05032 - US003126479524

RIVER VALLEY VICTORIOUS-ET JNS-TF nato 02/11/2014

BARNABAS X (EX 94) IATOLA X (VG 88) DUASEOIR X (VG 89) JADE X (EX 97) CENTURION VERONICA

BARNABAS X	IATOLA X	DUASEOIR X	JADE
TOPEKA	AVONLEA IATOLA VICTORIA	PAYLLYN DUASEOIR VIRGINA-ET	BRIDON JADE VIRGINIA
X	EX 94 - EX MAMMELLA	VG 88 - VG MAMMELLA	VG 89 - VG MAMMELLA
VALENTINO	3.01 305 7.913 Kg 4,6% 3,6%	4.03 305 9.235 Kg 4,9% 4,1%	4.07 305 7.858 Kg 5,6% 3,9%

• DALLA IMPRESSIONANTE FAMIGLIA DELLA STRAORDINARIA VERONICA EX 97

• 7° A TIPO E 5° A JUI

• LE FIGLIE DI VICTORIOUS DOMINANO NEI RING DI TUTTO IL MONDO

• POSITIVO A FERTILITÀ SEME CON SCR +0,5



Josclaud Victorious Pixar

Kcaseina  
**BB**

BETAcaseina  
**A2A2**

ShowType SexedSemen

VICTORIOUS - CDCB-S 08/2024			
JPI	-13	NM\$	-78
LATTE	-725	Attendibilità %	99
Grasso %	0,16	GRT	-6
Proteine %	0,11	PRT	-6
Figlie	3390	Allevamenti	845
Valutazione Morfologica / Gestionale CDCB-S/AJCA			
<b>TIPO</b>	<b>2,00</b>	<b>Ind. Mammella</b>	<b>22,10</b>
Longevità	0,4	Cellule S.	3,05

VICTORIOUS / 08/24 - CDCB-S/AJCA				
Statura				1,60
Forza anteriore				0,30
Angolosità				1,10
Angolo groppa				-0,50
Ampiezza groppa				1,00
Arti di lato				-0,70
Tallone				0,20
Mammella ant.				3,00
Mammella post. Alt.				2,40
Mammella larghezza				1,00
Legamento				0,70
Piano mammella				2,90
Pos. Cap. ant.				2,40
Pos. Cap. post.				2,00
Capezzoli dim.				-1,20
1993 figlie in 589 all.	-1	0	+1	+2

# ***PREVENZIONE MASTITI*** ***per la tua mandria esigi il meglio!***



## IN SEDE

Co.S.A.P.A.M. Soc. Coop.

### DIREZIONE

Direttore  
Luca Santuari  
cell. 335.5267230  
e-mail: l.santuari@cosapam.it

### AMMINISTRAZIONE - CONTABILITÀ

Elisabetta Magioncalda - Responsabile  
Interno 4  
e-mail: e.magioncalda@cosapam.it

Remo Gittardi  
Interno 5  
e-mail: r.gittardi@cosapam.it

### COMMERCIALE E LOGISTICA

Donato Cicolini - Responsabile  
Interno 2 - cell. 335.6960410  
e-mail: d.cicolini@cosapam.it

Mariangela Locatelli - Assistente Commerciale  
Interno 1  
e-mail: m.locatelli@cosapam.it

Milena Sem - Assistente Commerciale  
Interno 7  
e-mail: m.sem@cosapam.it

Gloria Tamagni - Marketing e Comunicazione  
Interno 6  
e-mail: g.tamagni@cosapam.it

Paolo Grando - Resp. Recapito FA  
Interno 8  
e-mail: p.grando@cosapam.it

Daniele Squintani - Recapito FA  
Interno 9  
e-mail: d.squintani@cosapam.it

Giancarlo Migliorini - Servizio Azoto  
cell. 335.1835294  
e-mail: g.migliorini@cosapam.it

Luca Corona - Servizio Consegne  
cell. 335.6960487  
e-mail: l.corona@cosapam.it

### PIANI DI ACCOCCIAMENTO (WMS)

Luca Baldrichini  
cell. 334.2037791  
e-mail: luca.baldrichini@cosapam.it

Massimo Baruffini  
cell. 339.4651212  
e-mail: m.baruffini@cosapam.it

Gabriele Bonetta  
cell. 339.2894420  
e-mail: gabriele.bonetta@cosapam.it

Andrea Bruschi  
cell. 329.1118829  
e-mail: andrea.bruschi@cosapam.it

Carlo Chiodelli  
cell. 335.8020864  
e-mail: carlo.chiodelli@cosapam.it

Marco Olivieri  
cell. 340.3280620  
e-mail: marco.olivieri@cosapam.it

### ASSISTENZA TECNICA E VETERINARIA

Carlotta Bacchiocchi  
cell. 340.0028468  
e-mail: c.bacchiocchi@cosapam.it

### COW MONITORING E SOFTWARE DAIRY MANAGEMENT

Sara Gotti  
cell. 340.3526182  
e-mail: s.gotti@cosapam.it

### CONSULENZA DAIRY MANAGEMENT

Michele Teobaldi  
cell. 335.7890232  
e-mail: m.teobaldi@cosapam.it

### SERVIZIO RIPRODUZIONE E F.A.

Giada Pasini - Responsabile  
cell. 340.1203127  
e-mail: giada.pasini@cosapam.it

Jessica Russomando - Responsabile Formazione Tecnici  
cell. 347.7367758  
e-mail: jessica.russomando@cosapam.it

Marta Andreini  
cell. 345.3232464  
e-mail: marta.andreini@cosapam.it

Marco Barozzi  
cell. 346.2147270  
e-mail: marco.barozzi@cosapam.it

Matteo Battaglia  
cell. 377.5426629  
e-mail: matteo.battaglia@cosapam.it

Cristian Bianchini  
cell. 392.6851421  
e-mail: cristian.bianchini@cosapam.it

Giorgia Bignami  
cell. 351.9574906  
e-mail: giorgia.bignami@cosapam.it

Sergio Brizio  
cell. 339.6245005  
e-mail: sergio.brizio@cosapam.it

Lorenzo Cappelli  
cell. 333.2029595  
e-mail: lorenzo.cappelli@cosapam.it

Francesco Cisarri  
cell. 328.0628605  
e-mail: francesco.cisarri@cosapam.it

Marco Montinaro  
cell. 338.6459203  
e-mail: marco.montinaro@cosapam.it

Antonio Neglia  
cell. 339.6337963  
e-mail: antonio.neglia@cosapam.it

Francesco Raffa  
cell. 346.3565019  
e-mail: francesco.raffa@cosapam.it

Alessandro Ribuffi  
cell. 327.2916600  
e-mail: alessandro.ribuffi@cosapam.it

Anselmo Valentini  
cell. 388.9362459  
e-mail: anselmo.valentini@cosapam.it

### SERVIZIO AGRONOMICICO (Milano - Lodi)

Giorgio Facchini  
cell. 335.6544953  
e-mail: g.facchini@cosapam.it

Francesco Marinoni  
cell. 340.7012823  
e-mail: f.marinoni@cosapam.it

## RETE VENDITA

### Lombardia

Raffaele Selvaggio (MI-LO-CR-CO-LC-SO-MB)  
cell. 340.7625802  
e-mail: raffaele.selvaggio@cosapam.it

Filippo Casali (LO)  
cell. 328.1656902  
e-mail: filippo.casali@cosapam.it

Massimo Brognoli (MI-VA)  
cell. 335.455190  
e-mail: massimo.brognoli@cosapam.it

Giancarlo Cattagni (CR)  
cell. 347.1876309  
e-mail: giancarlo.cattagni@cosapam.it

Giorgio Tomasoni (BG-BS-CR)  
cell. 335.6175125  
e-mail: giorgio.tomasoni@cosapam.it

Michele Calabria (BG-BS-CR)  
cell. 338.4563960  
e-mail: michele.calabria@cosapam.it

Gabriele Bonetta (BS)  
cell. 339.2894420  
e-mail: gabriele.bonetta@cosapam.it

Domenico Gandaglia (BS)  
cell. 340.2314621  
e-mail: domenico.gandaglia@cosapam.it

Giovanni Gandaglia (BS)  
cell. 339.5233693  
e-mail: giovanni.gandaglia@cosapam.it

Nicola Messetti (BS-CR)  
cell. 348.3809058  
e-mail: nicola.messetti@cosapam.it

Salvatore Reale (BS)  
cell. 347.1520241  
e-mail: salvatore.reale@cosapam.it

Stefano Montresor (MN)  
cell. 348.4461718  
e-mail: stefano.montresor@cosapam.it

Fabio Tamassia (MN)  
cell. 329.9628106  
e-mail: fabio.tamassia@cosapam.it

Luciano Remondini (MN)  
cell. 333.4575418  
e-mail: luciano.remondini@cosapam.it

Lorenzo Remondini (MN)  
cell. 347.2921769  
e-mail: lorenzo.remondini@cosapam.it

Franco Monteleone (PV)  
cell. 333.2701964  
e-mail: franco.monteleone@cosapam.it

Andrea Bruschi (PV)  
cell. 329.1118829  
e-mail: andrea.bruschi@cosapam.it

### Veneto - Friuli - Trentino Alto Adige

Stefano Montresor (Friuli)  
cell. 348.4461718  
e-mail: stefano.montresor@cosapam.it

Luciano Remondini (PD-VR)  
cell. 333.4575418  
e-mail: luciano.remondini@cosapam.it

Lorenzo Remondini (VE-TV-VI)  
cell. 347.2921769  
e-mail: lorenzo.remondini@cosapam.it

Giorgio Tomasoni (TN-BZ)  
cell. 335.6175125  
e-mail: giorgio.tomasoni@cosapam.it

### Piemonte

Franco Monteleone (VB-NO-AL-VC)  
cell. 333.2701964  
e-mail: franco.monteleone@cosapam.it

Gianmario Ravera (TO-CN)  
cell. 333.1078959  
e-mail: gianmario.ravera@cosapam.it

### Emilia Romagna

Franco Monteleone (PC)  
cell. 333.2701964  
e-mail: franco.monteleone@cosapam.it

Andrea Bruschi (PC)  
cell. 329.1118829  
e-mail: andrea.bruschi@cosapam.it

BEST SIREs s.r.l.  
Tel. 02.7532954 - Fax 02.7532283  
e-mail: best.sires@tiscali.it

Claudio Amovilli (RE-PR)  
cell. 336.648137  
e-mail: claudio.amovilli@cosapam.it

Fiorindo Anceschi (RE-PR)  
cell. 348.3141453

Fabio Tamassia (RE)  
cell. 329.9628106  
e-mail: fabio.tamassia@cosapam.it

Roberto Miani (MO)  
cell. 336.424420  
e-mail: roberto.miani@cosapam.it

Lorenzo Remondini (BO)  
cell. 347.2921769  
e-mail: lorenzo.remondini@cosapam.it

### Lazio - Toscana - Campania

Centro Tori Chiacchierini  
tel. 075.602726  
e-mail: centrotori@chiacchierini.it

Antonio Vagniluca (GR-RM-FR-LT-RI-TV)  
cell. 347.1825048  
e-mail: antonio.vagniluca@cosapam.it

Silvano Monachesi (BN-SA-AV)  
cell. 335.7815772  
e-mail: silvano.monachesi@cosapam.it

### Umbria - Marche - Abruzzo Molise - Puglia - Basilicata

Silvano Monachesi  
cell. 335.7815772  
e-mail: silvano.monachesi@cosapam.it

### Sardegna

Massimo Brognoli  
cell. 335.455190  
e-mail: massimo.brognoli@cosapam.it

### Calabria

Francesco Lento  
cell. 328.4399991  
e-mail: francesco.lento@cosapam.it

### Sicilia

Emanuele Burgaletta  
cell. 335.337490  
e-mail: emanuele.burgaletta@cosapam.it



Seguici su Facebook e IG  
clicca "MI PIACE" sulla pagina Cosapam



Scarica gratuitamente  
la APP Cosapam



Co.S.A.P.A.M. Soc. Coop.

Via Fratelli Rossi Ettore ed Ercole Sante n.10/12 - 26826 Secugnago (LODI)

Tel 0377.807835 | Fax 0377.807843

www.cosapam.it | email info@cosapam.it