



Speciale Show Type Dicembre 2024

*Con noi sempre in vetta.*

# *Speciale Show Type*



# Speciale Show Type

## La selezione vincente



Oak-Ridge-K Gold Chip Turbo - Intermediate Champion 2021 World Dairy Expo.  
Foto gentilmente concessa da The Bullvine.

### Indice generale

3	ACETYLENE-RED	SexedSemen	7	HANTASTIC-P	SexedSemen	11	HULU-RC	SexedSemen
4	DOC	SexedSemen	8	HAS IT ALL	SexedSemen	12	JINX	SexedSemen
5	FLASH	SexedSemen	9	HELLION	SexedSemen	13	PAZZLE	SexedSemen
6	HARDY	TVB SexedSemen	10	HENDRIX	SexedSemen	14	VICTORIOUS	SexedSemen

In copertina:

Jeffrey-Way Hardrock Twiggs. Figlia di 250HO13736 HARDROCK. Campionessa Assoluta World Dairy Expo 2024 e Campionessa Assoluta & Campionessa Suprema Royal 2024

# ACETYLENE-RED

744HO17076 - US003220169858

LUCK-E ACETYLENE-RED-ET TP TM TC TY TV TL TD TE nato 24/11/2021

ROMPEN RED X (EX 92) DOC X (EX 94) MCGUCCI X (EX 94) ADVENT RED X (VG 87 DOM) BLITZ



ROMPEN-RED X	DOC X	MCGUCCI X	ADVENT RED X
ALTUVE	LUCK-E DOC AZACABOOM-ET	LUCK-E MCGUCCI AFRO-RED-ET	LUCK-E ADVENT ASIA-ET
X	EX 92 - EX MAMMELLA	EX 94 - EX MAMMELLA	EX 94 - EX MAMMELLA
SPLendid-P RF	3.09 365 17.709 Kg 5.0% 3.3%	4.07 365 16.650 Kg 5.6% 3.5%	6.02 365 18.250 Kg 4.9% 3.1%

- DA UNA FAMIGLIA STREPITOSA
- CAPOSTIPITE È LA ASHLEY EX 94 GMD DOM
- LA NONNA HA 21 FIGLIE EX
- LA BISNONNA HA 34 FIGLIE EX

## PER MANZE

Kcaseina  
**AB**



Nonna Luck-E MCGUCCI AFRO-RED-ET - EX 94

ShowType SexedSemen

ACETYLENE-RED - USDA 12/2024				
TPI	2560	NM\$	379	DWP\$ N.D.
		HHP\$	381	E.A.
			129	
LATTE	855	Attendibilità %		82
Grasso %	0,08	GRT		53
Proteine %	0,04	PRT		38
Figlie	0	Allevamenti		0
Valutazione Morfologica HFA				
TIPO	3,46	Ind. Mammella		2,45
Ind. Arti/Piedi	2,07	Attendibilità %		81
Valutazione Gestionale HFA				
Longevità	1,3	Cellule S.		3,02
Facilità Parto				
Parto	2,2	Att. %	82	n° oss. 91

Dati USA Dicembre 2024

ACETYLENE-RED / LINEARE 12/24 - HFA				
Statura				2,58
Forza anteriore				1,68
Profondità				2,03
Angolosità				2,30
Angolo groppa				-0,49
Ampiezza groppa				1,46
Arti di lato				0,38
Arti da dietro				2,74
Tallone				2,29
Mammella ant.				2,83
Mammella post. Alt.				4,00
Mammella larghezza				3,32
Legamento				1,80
Piano mammella				2,03
Pos. Cap. ant.				1,75
Pos. Cap. post.				1,76
Capezzoli dim.				-0,67
0 figlie in 0 all.	-1	0	+1	+2

# DOC

250HO12961 - US003132417775

WOODCREST KING DOC TR TP TC TY TV TL TD TE nato 01/11/2015

KINGBOY X (VG 88) MACK X (EX-91 DOM) SNOWMAN X (VG 87 DOM) ATWOOD X (EX 91) SHOTTLE



KINGBOY X	MACK X	SNOWMAN X	ATWOOD
MCCUTCHEN	WCD-ZBW MACK DADDY-ET	MS HOVDEN DOLLY-RAE-ET	CO-VISTA ATWOOD DESIRE-ET
X	VG 88 - VG MAMMELLA	EX 91 - EX MAMMELLA	VG 87 - VG MAMMELLA
SUPER	3.01 365 17.981 Kg 3.3 % 3.2%	2.03 343 14.400 Kg 3.3% 3.3%	4.10 365 15.994 Kg 3.8% 2.9%

- TOP 30 A TIPO IN USA
- TOP 20 AD ARTI IN USA
- POSITIVO A FERTILITÀ FIGLIE IN ITA +105

- LA LEGGENDA DELLA RAZZA CON 50.206 FIGLIE
- POCHI UNISCONO TIPO E LATTE COME DOC
- FIGLIA LIMEADE MENZ. D'ONORE ROYAL 2024

Kcaseina  
**BB**

FIGLIE  
**50206**



Doccomat VG 89-Mattiello F.Ili-M. d'O. Vacche Giovani-Arborea 2024

ShowType SexedSemen

DOC - USDA 12/2024									
TPI	2767	NM\$	589	DWP\$	361	HHP\$	585	E.A.	172
LATTE	1621		Attendibilità %		99				
Grasso %	0,01		GRT		66				
Proteine %	0,02		PRT		56				
Figlie	50206		Allevamenti		9514				
Valutazione Morfologica HFA									
TIPO	3,04		Ind. Mammella		2,02				
Ind. Arti/Piedi	1,85		Attendibilità %		99				
Valutazione Gestionale HFA									
Longevità	3,1		Cellule S.		3,14				
Facilità Parto									
Parto	2,7	Att. %	99		n° oss.	72836			

Dati USA Dicembre 2024

DOC / LINEARE 12/24 - HFA				
Statura				2,91
Forza anteriore				1,62
Profondità				2,31
Angolosità				3,44
Angolo groppa				0,16
Ampiezza groppa				1,98
Arti di lato				1,32
Arti da dietro				2,53
Tallone				2,57
Mammella ant.				2,37
Mammella post. Alt.				3,34
Mammella larghezza				3,73
Legamento				2,23
Piano mammella				1,02
Pos. Cap. ant.				1,66
Pos. Cap. post.				2,42
Capezzoli dim.				0,43
28042 figlie in 6131	-1	0	+1	+2

# FLASH

744HO17043 - US003260842983

MR TATOO FLASH-ET TR TP TM TC TY TV TL TD TE nato 23/08/2022

TATOO X (EX 97) SOLOMON X (EX 94) BRAXTON X (EX 97 GMD) ROY X MARK SAM X (VG 88) SKYBUCK



TATOO X	SOLOMON X	BRAXTON X	ROY
CRUSH	OAKFIELD SOLOM FOOTLOOSE-ET	DUCKETT-SA BRAXTN FRISCO-ET	HARVUE ROY FROSTY
X	EX 97 - EX MAMMELLA	EX 94 - EX MAMMELLA	EX 97 - EX MAMMELLA
GOLD CHIP	3.00 309 14.672 Kg 4.0% 3.2%	5.01 365 14.881 Kg 3.3% 2.9%	5.07 365 20.322 Kg 5.0% 3.0%

- MADRE CAMPIONESSA ASSOLUTA WDE 2022
- MADRE RISERVA CAMPIONESSA WDE 2021
- BISNONNA CAMPIONESSA ASSOLUTA WDE 2010
- NONNA 1<sup>^</sup> CAT. 2 ANNI NY STATE FAIR 2014
- SORELLA PIENA MISS TATOO FERN 1<sup>^</sup> NELLA 2<sup>^</sup> CAT. VACCHE ROYAL 2024

## PER MANZE

Kcaseina  
**AB**

BETAcaseina  
**A2A2**

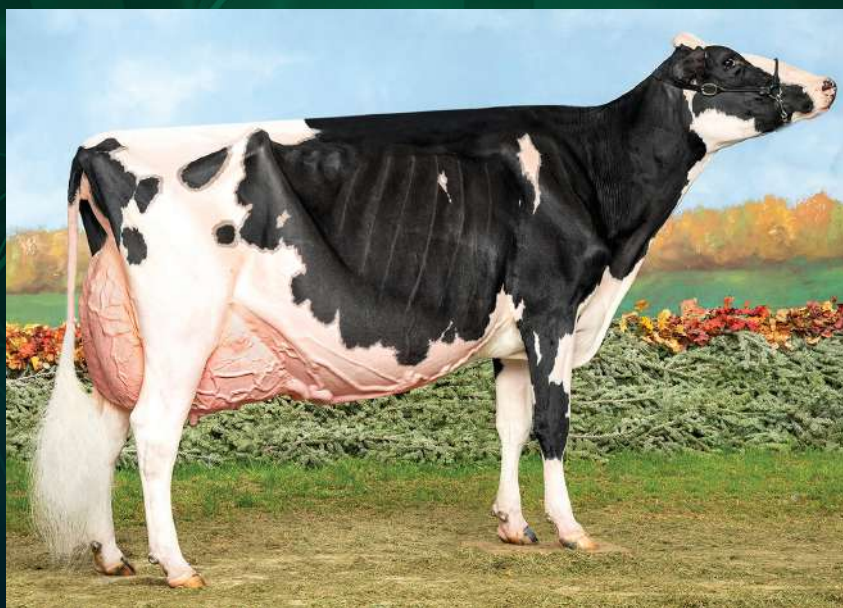

Madre Oakfield Solom Footloose-ET



FLASH - USDA 12/2024				
TPI	1851	NM\$	-295	DWP\$ -369 HHP\$ -302 E.A. -55
LATTE	-373	Attendibilità %		82
Grasso %	0,03	GRT		-8
Proteine %	-0,02	PRT		-17
Figlie	0	Allevamenti		0
Valutazione Morfologica HFA				
TIPO	2,99	Ind. Mammella		2,37
Ind. Arti/Piedi	0,69	Attendibilità %		81
Valutazione Gestionale HFA				
Longevità	-2,0	Cellule S.		2,93
Facilità Parto				
Parto	2,0	Att. %	71	n° oss. 2

Dati USA Dicembre 2024

FLASH / LINEARE 12/24 - HFA				
Statura				2,96
Forza anteriore				1,20
Profondità				2,15
Angolosità				2,64
Angolo groppa				1,05
Ampiezza groppa				3,19
Arti di lato				2,04
Arti da dietro				0,58
Tallone				1,54
Mammella ant.				3,56
Mammella post. Alt.				2,93
Mammella larghezza				2,87
Legamento				2,76
Piano mammella				2,66
Pos. Cap. ant.				1,79
Pos. Cap. post.				2,17
Capezzoli dim.				0,41
0 figlie in 0 all.	-1	0	+1	+2

# HARDY

7HO16116 - US003229290791

SIEMERS PFCT HARDY 35126-ET TR TP TC TY TV TL TD TE nato 10/03/2021

PARFECT X (EX 92) ALVAREZ X (EX 92 GMD) DOC X (VG 85) MONTEREY



PARFECT X	ALVAREZ X	DOC X	MONTEREY
RENEGADE X	SIEMERS ALVZ HANAN 31406-ET	SIEMERS DOC HANAN 28286-ET	SIEMERS MONTEREY HANAN-ET
	EX 92 - EX MAMMELLA	EX 92 - EX MAMMELLA	VG 85 - VG MAMMELLA
LAMBDA	3.03 341 21.509 Kg 4.8% 3.2%	3.05 365 18.327 Kg 4.2% 3.4%	2.01 305 11.613 Kg 4.1% 3.2%

- DA DUE STREPITOSE FAMIGLIE: PARIS E HANKER • 12 GENERAZIONI DI VACCHE EX E VG
- LA TRISNONNA MOGUL HANKER NOMINATA • UNISCE TIPO, TRATTI SALUTE E PRODUZIONI
- VACCA DELL' ANNO 2020 • ECCELLENTE FERTILITA' SEME SCR +2,1

Kcaseina  
**BB**

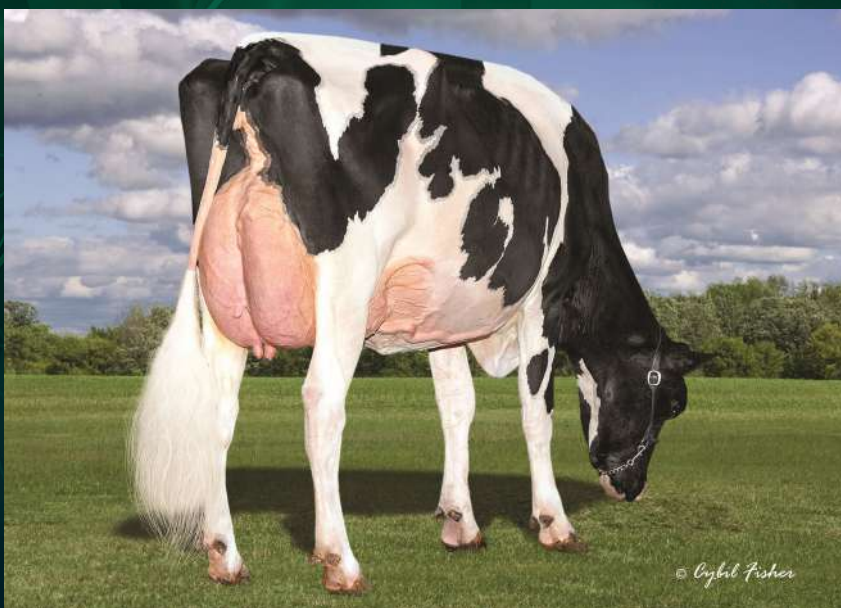

Nonna Siemers Doc Hanan 28286-ET

Health 
 MastitisResistant 
 Conformation 
 ShowType 
 SexedSemen 
 SCR

HARDY - USDA 12/2024			
TPI	2935	NM\$	679
DWP\$	797	HHP\$	885
E.A.	187		
LATTE	1179	Attendibilità %	82
Grasso %	0,13	GRT	80
Proteine %	0,07	PRT	55
Figlie	0	Allevamenti	0
Valutazione Morfologica HFA			
TIPO	3,15	Ind. Mammella	2,92
Ind. Arti/Piedi	2,10	Attendibilità %	81
Valutazione Gestionale HFA			
Longevità	3,1	Cellule S.	2,77
Facilità Parto			
Parto	2,5	Att. %	95
n° oss.	1052		

Dati USA Dicembre 2024

HARDY / LINEARE 12/24 - HFA			
Statura			2,09
Forza anteriore			2,05
Profondità			1,73
Angolosità			1,15
Angolo groppa			-0,84
Ampiezza groppa			2,92
Arti di lato			0,17
Arti da dietro			3,13
Tallone			2,55
Mammella ant.			3,53
Mammella post. Alt.			3,76
Mammella larghezza			3,89
Legamento			2,58
Piano mammella			2,27
Pos. Cap. ant.			1,80
Pos. Cap. post.			2,64
Capezzoli dim.			-0,07
0 figlie in 0 all.	-1	0	+1
			+2

# HANTASTIC-P



250HO17297 - US003257574503

SIEMERS HANTASTIC-P-ET TR PC TM TC TL TD TE nato 20/03/2023

CHEW P X (EX 90) PARFECT X (EX 91) LUSTER P X (EX 92 GMD) DOC X (VG 85) MONTEREY

CHEW-P X	PARFECT X	LUSTER-P X	DOC
EXTRA	SIEMERS PAR HANAN 36296-ET	SIEMERS LSTR HANAN 33317-ET	SIEMERS DOC HANAN 28286-ET
X	EX 90 - EX MAMMELLA	EX 91 - VG MAMMELLA	EX 92 - EX MAMMELLA
LUSTER-P	1.10 303 13.907 Kg 4.4% 3.3%	3.03 305 16.118 Kg 3.9% 3.3%	3.05 365 18.327 Kg 4.2% 3.4%

- AL TOP DEI TORI POLLED
- ECCELLENTE A MORFOLOGIA
- OTTIMI TITOLI PERCENTUALI
- DA UNA FAMIGLIA STRAORDINARIA
- NONNA VACCA GLOBALE DELL'ANNO NEL 2024
- TRA I POCHI TORI 4B

FERTILITÀ FIGLIE  
**0,2**

Kcaseina  
**BB**

BETAcaseina  
**A2A2**



Nonna Siemers Lstr Hanan 33317-ET



HANTASTIC-P - USDA 12/2024				
TPI	3034	NM\$	791	E.A. 223
LATTE	1176	Attendibilità %		80
Grasso %	0,18	GRT		94
Proteine %	0,08	PRT		58
Figlie	0	Allevamenti		0
Valutazione Morfologica HFA				
TIPO	3,22	Ind. Mammella		2,51
Ind. Arti/Piedi	2,01	Attendibilità %		79
Valutazione Gestionale HFA				
Longevità	3,5	Cellule S.		3,04
Facilità Parto				
Parto	2,5	Att. %	63	n° oss. 0

Dati USA Dicembre 2024

HANTASTIC-P / LINEARE 12/24 - HFA				
Statura				2,65
Forza anteriore				1,31
Profondità				1,87
Angolosità				3,25
Angolo groppa				-0,28
Ampiezza groppa				3,71
Arti di lato				1,93
Arti da dietro				3,00
Tallone				1,47
Mammella ant.				2,62
Mammella post. Alt.				3,74
Mammella larghezza				3,93
Legamento				2,86
Piano mammella				1,89
Pos. Cap. ant.				1,86
Pos. Cap. post.				2,71
Capezzoli dim.				0,88
0 figlie in 0 all.	-1	0	+1	+2

# HAS IT ALL

7HO16295 - US003235342391

DUCKETT PFCT HAS IT ALL-ET TR TP TC TY TV TL TD TE nato 01/07/2021

PERFECT X (EX 96 DOM) DOC X (VG 87) JEDI X (VG 85) MASSEY X (VG 88 DOM) MAN O MAN



PARFECT X	DOC X	JEDI X	MASSEY X
RENEGADE	S-S-I DOC HAVE NOT 8784-ET	FLY-HIGHER JEDI HAVENOT-ET	COOKIECUTTER MASY HASHES-ET
X	EX 96 - EX MAMMELLA	VG 87 - VG MAMMELLA	VG 85 - VG MAMMELLA
LAMBDA	4.05 320 16.179 Kg 3.9% 3.1%	3.05 365 14.285 Kg 3.2% 3.2%	3.11 365 17.975 Kg 3.6% 2.9%

- LA MADRE DOC È STATA VENDUTA AL PREZZO PIÙ ALTO DI SEMPRE: \$1.925.000!
- 10 GENERAZIONI DI VACCHE EX E VG
- IL TORO SHOWTYPE PIÙ ALTO A LATTE
- OTTIMA FERTILITÀ FIGLIE IN ITA +105
- POSITIVO A FERTILITÀ SEME IN ITA +102

## PER MANZE

Kcaseina  
**AB**

BETAcaseina  
**A2A2**



Madre S-S-I Doc Have Not 8784-ET



HAS IT ALL - USDA 12/2024									
TPI	2885	NM\$	676	DWP\$	629	HHP\$	862	E.A.	203
LATTE	1900		Attendibilità %		82				
Grasso %	0,00		GRT		72				
Proteine %	0,01		PRT		63				
Figlie	0		Allevamenti		0				
Valutazione Morfologica HFA									
TIPO	2,89		Ind. Mammella		2,26				
Ind. Arti/Piedi	1,64		Attendibilità %		82				
Valutazione Gestionale HFA									
Longevità	2,9		Cellule S.		2,99				
Facilità Parto									
Parto	2,3	Att. %	98	n° oss.	4686				

Dati USA Dicembre 2024

HAS IT ALL / LINEARE 12/24 - HFA				
Statura				1,32
Forza anteriore				1,84
Profondità				1,74
Angolosità				1,88
Angolo groppa				-0,97
Ampiezza groppa				3,00
Arti di lato				-0,48
Arti da dietro				2,76
Tallone				1,97
Mammella ant.				2,42
Mammella post. Alt.				3,23
Mammella larghezza				4,07
Legamento				1,91
Piano mammella				0,68
Pos. Cap. ant.				0,89
Pos. Cap. post.				1,63
Capezzoli dim.				1,08
0 figlie in 0 all.	-1	0	+1	+2



# HELLION

744HO17425 - US003272442039

HAVEITALL DROPBX HELLION-ET TR TP TM TC TY TV TL TD TE nato 09/04/2023

DROPBOX X (EX 96 DOM) DOC X (VG 87) JEDI X (VG 85) MASSEY X (VG 88 DOM) MAN O MAN



DROPBOX X	DOC	X	JEDI	X	MASSEY
HIGHJUMP	S-S-I DOC HAVE NOT 8784-ET		FLY-HIGHER JEDI HAVENOT-ET		COOKIECUTTER MASY HASHES-ET
X	EX 96 - EX MAMMELLA		VG 87 - VG MAMMELLA		VG 85 - VG MAMMELLA
CASPER	4.05 320 16.179 Kg 3.9% 3.1%		3.05 365 14.285 Kg 3.2% 3.2%		3.11 365 17.975 Kg 3.6% 2.9%

- LA MADRE DOC È STATA VENDUTA AL PREZZO PIÙ ALTO DI SEMPRE: \$1.925.000!
- 10 GENERAZIONI DI VACCHE EX E VG
- OTTIMO A LATTE
- ECCELLENTI TRATTI DEL LINEARE
- OTTIMA RESISTENZA ALLE MASTITI CDCB +1,3

## PER MANZE

Kcaseina  
**AB**

BETAcaseina  
**A2A2**



Madre S-S-I Doc Have Not 8784-ET



HELLION - USDA 12/2024					
TPI	2875	NM\$	666	E.A.	205
DWP\$	564	HHP\$	783		
LATTE	1579	Attendibilità %			80
Grasso %	0,07	GRT			79
Proteine %	0,03	PRT			58
Figlie	0	Allevamenti			0
Valutazione Morfologica HFA					
TIPO	3,47	Ind. Mammella			2,81
Ind. Arti/Piedi	0,85	Attendibilità %			79
Valutazione Gestionale HFA					
Longevità	2,7	Cellule S.			2,89
Facilità Parto					
Parto	2,3	Att. %	63	n° oss.	0

Dati USA Dicembre 2024

HELLION / LINEARE 12/24 - HFA				
Statura				3,10
Forza anteriore				2,16
Profondità				2,57
Angolosità				3,08
Angolo groppa				0,65
Ampiezza groppa				2,79
Arti di lato				0,08
Arti da dietro				1,18
Tallone				1,88
Mammella ant.				3,64
Mammella post. Alt.				3,92
Mammella larghezza				4,54
Legamento				1,89
Piano mammella				2,29
Pos. Cap. ant.				1,82
Pos. Cap. post.				1,74
Capezzoli dim.				-0,53
0 figlie in 0 all.	-1	0	+1	+2

# HENDRIX

744HO16956 - US003260843008

DUCKETT TATOO HENDRIX-ET TR TP TM TC TL TD TE nato 18/10/2022

TATOO X (EX 96 DOM) DOC X (VG 87) JEDI X (VG 85) MASSEY X (VG 88 DOM) MAN O MAN



TATOO	X	DOC	X	JEDI	X	MASSEY
CRUSH		S-S-I DOC HAVE NOT 8784-ET		FLY-HIGHER JEDI HAVENOT-ET		COOKIECUTTER MASY HASHES-ET
X		EX 96 - EX MAMMELLA		VG 87 - VG MAMMELLA		VG 85 - VG MAMMELLA
GOLD CHIP		4.05 320 16.179 Kg 3.9% 3.1%		3.05 365 14.285 Kg 3.2% 3.2%		3.11 365 17.975 Kg 3.6% 2.9%

- LA MADRE DOC È STATA VENDUTA AL PREZZO PIÙ ALTO DI SEMPRE: \$1.925.000!
- 10 GENERAZIONI DI VACCHE EX E VG
- DA DUE FAMIGLIE STRAORDINARIE: DURHAM TREASURE EX 96 E MOGUL HANKER EX 94
- LINEARE DELLA MAMMELLA PERFETTO

## PER MANZE

Kcaseina  
**AB**



Madre S-S-I Doc Have Not 8784-ET



HENDRIX - USDA 12/2024									
TPI	2541	NM\$	331	DWP\$	160	HHP\$	420	E.A.	81
LATTE			687	Attendibilità %					82
Grasso %			-0,02	GRT					20
Proteine %			0,07	PRT					40
Figlie			0	Allevamenti					0
Valutazione Morfologica HFA									
TIPO			3,16	Ind. Mammella					2,45
Ind. Arti/Piedi			0,86	Attendibilità %					82
Valutazione Gestionale HFA									
Longevità			1,7	Cellule S.					2,96
Facilità Parto									
Parto			2,0	Att. %		71	n° oss.		1

Dati USA Dicembre 2024

HENDRIX / LINEARE 12/24 - HFA				
Statura				2,55
Forza anteriore				1,50
Profondità				2,03
Angolosità				2,64
Angolo groppa				0,42
Ampiezza groppa				3,47
Arti di lato				1,13
Arti da dietro				0,89
Tallone				1,72
Mammella ant.				3,33
Mammella post. Alt.				3,39
Mammella larghezza				3,61
Legamento				1,70
Piano mammella				2,05
Pos. Cap. ant.				1,40
Pos. Cap. post.				1,44
Capazzoli dim.				-0,42
0 figlie in 0 all.	-1	0	+1	+2

# HULU-RC

250HO16498 - US003245702863

SIEMERS WOLF HULU 37006-ET RC TP TC TY TV TL TD TE nato 15/01/2022

WOLFGANG-P X (EX 91) LUSTER P X (EX 92 GMD) DOC X (VG 85) MONTEREY X (EX 94 GMD DOM) MOGUL



WOLFGANG P X	LUSTER-P	X	DOC	X	MONTEREY
MIRAND-PP	SIEMERS LSTR HANAN 33317-ET		SIEMERS DOC HANAN 28286-ET		SIEMERS MONTEREY HANAN-ET
X	EX 91 - VG MAMMELLA		EX 92 - EX MAMMELLA		VG 85 - VG MAMMELLA
DOC	3.03 305 16.118 Kg 3.9% 3.3%		3.05 365 18.327 Kg 4.2% 3.4%		2.01 305 11.613 Kg 4.1% 3.2%

- 6° A TIPO TORI RC
- AL TOP DEI TORI RC
- MADRE ELETTA VACCA GLOBALE DELL'ANNO
- IL TORO CON FATTORE ROSSO CHE MANCAVA A QUESTA FAMIGLIA DI FONDAZIONE
- 12 GENERAZIONI DI VACCHE EX E VG

FERTILITÀ FIGLIE  
**0,3**

Kcaseina  
**BB**

BETAcaseina  
**A2A2**

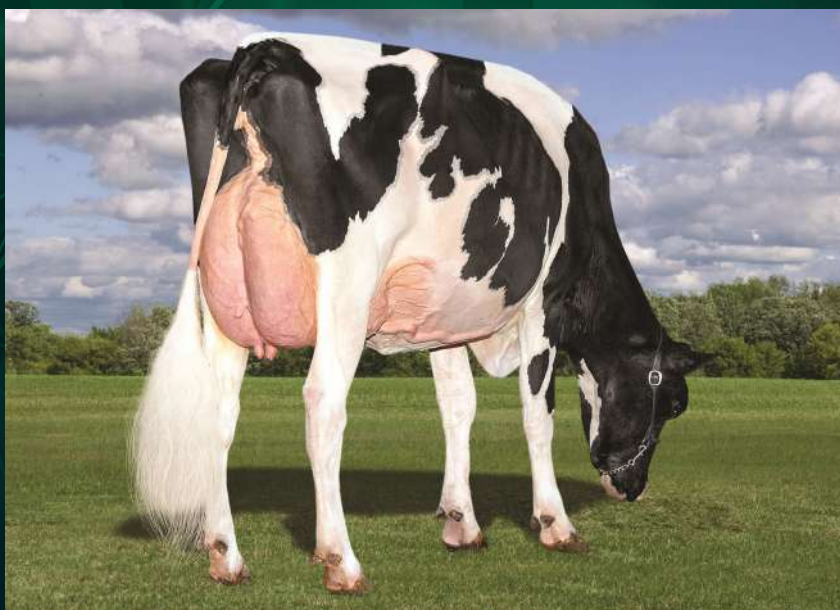

Nonna Siemers Doc Hanan 28286-ET

ShowType SexedSemen

HULU-RC - USDA 12/2024									
TPI	2849	NM\$	608	DWP\$	535	HHP\$	679	E.A.	157
LATTE	989	Attendibilità %							82
Grasso %	0,05	GRT							51
Proteine %	0,07	PRT							50
Figlie	0	Allevamenti							0
Valutazione Morfologica HFA									
TIPO	3,45	Ind. Mammella							2,91
Ind. Arti/Piedi	1,93	Attendibilità %							80
Valutazione Gestionale HFA									
Longevità	3,2	Cellule S.							2,79
Facilità Parto									
Parto	2,8	Att. %		96	n° oss.				1807

Dati USA Dicembre 2024

HULU-RC / LINEARE 12/24 - HFA				
Statura				3,85
Forza anteriore				1,31
Profondità				2,38
Angolosità				3,96
Angolo groppa				0,40
Ampiezza groppa				3,40
Arti di lato				1,87
Arti da dietro				2,68
Tallone				2,38
Mammella ant.				3,26
Mammella post. Alt.				4,57
Mammella larghezza				4,62
Legamento				2,69
Piano mammella				2,35
Pos. Cap. ant.				2,68
Pos. Cap. post.				2,85
Capezzoli dim.				0,01
0 figlie in 0 all.	-1	0	+1	+2

# JINX

744HO17423 - US003272442069

MR DUCKETT LAMBDA JINX-ET TR TP TM TC TL TD TE nato 06/06/2023

DELTA LAMBDA X (EX 94) DOC X (EX 93) ATWOOD X (EX 91) DUNDEE X (VG 85) STORMATIC



LAMBDA X	DOC X	ATWOOD X	DUNDEE X
DELTA	PEACE&PLENTY DOC JUBIE16-ET	PEACE&PLENTY ATWD JUBILANT	EHRHARDT DUNDEE JEWELS
X	EX 94 - EX MAMMELLA	EX 93 - EX MAMMELLA	EX 91 - EX MAMMELLA
NUMERO UNO	2.03 310 17.522 Kg 3,2% 3,0%	4.09 305 13,527 Kg 4,0% 3,1%	3.11 305 13.840 Kg 3,2% 2,9%

- DA UNA STRAORDINARIA FAMIGLIA CON 6 VACCHE NOMINATE ALL AMERICAN NEL 2023
- ECCELLENTE A MORFOLOGIA
- OTTIMO A LATTE

Kcaseina  
**BB**



Madre Peace And Plenty Doc Jubie 16-ET



JINX - USDA 12/2024				
TPI	2663	NM\$	491	DWP\$ 368 HHP\$ 484 E.A. 146
LATTE	1425	Attendibilità %	82	
Grasso %	-0,04	GRT	44	
Proteine %	0,00	PRT	44	
Figlie	0	Allevamenti	0	
Valutazione Morfologica HFA				
TIPO	3,24	Ind. Mammella	2,77	
Ind. Arti/Piedi	1,85	Attendibilità %	81	
Valutazione Gestionale HFA				
Longevità	2,9	Cellule S.	2,88	
Facilità Parto				
Parto	2,6	Att. %	63	n° oss. 0

Dati USA Dicembre 2024

JINX / LINEARE 12/24 - HFA				
Statura				1,53
Forza anteriore				1,10
Profondità				1,60
Angolosità				2,30
Angolo groppa				0,03
Ampiezza groppa				1,71
Arti di lato				-0,30
Arti da dietro				2,30
Tallone				2,31
Mammella ant.				2,71
Mammella post. Alt.				4,09
Mammella larghezza				4,36
Legamento				2,22
Piano mammella				1,16
Pos. Cap. ant.				1,46
Pos. Cap. post.				2,13
Capezzoli dim.				0,25
0 figlie in 0 all.	-1	0	+1	+2

# PAZZLE

250HO16115 - US003218556317

SIEMERS RZ PAZZLE 34954-ET TR TP TC TY TV TL TD TE nato 09/02/2021

ROZLINE X (EX 91 GMD DOM) LAMBDA X (EX 91 GMD DOM) DENVER X (VG 86) TANGO



ROZLINE X	LAMBDA X	DENVER X	TANGO
RENEGADE	SIEMERS LMDA PARIS 27856-ET	SIEMERS DENVER PARIS-ET	QUALITY TANGO PARIS
X	EX 91 - EX MAMMELLA	EX 91 - EX MAMMELLA	VG 86 - VG MAMMELLA
FRAZZLED	3.05 365 17.536 Kg 4.1% 3.5%	2.02 365 16.072 Kg 4.3% 3.4%	1.11 365 14.742 Kg 4.9% 3.4%

- LA GARANZIA DELLA FAMIGLIA PARIS
- MADRE ECCEZIONALE: HA 25 FIGLI ATTIVI IN F.A.
- USATO INTENSAMENTE COME PADRE DI TORI
- PEDIGREE ALTERNATIVO SENZA DOC
- OTTIMI TRATTI SALUTE E GESTIONALI
- OTTIMA FERTILITÀ FIGLIE IN ITA +106

## PER MANZE

Kcaseina  
**BB**

BETAcaseina  
**A2A2**



Madre Siemers Lambda Paris



PAZZLE - USDA 12/2024				
TPI	3000	NM\$ 787	DWP\$ 841	HHP\$ 1031 E.A. 225
LATTE	688	Attendibilità %		83
Grasso %	0,27	GRT		96
Proteine %	0,11	PRT		51
Figlie	0	Allevamenti		0
Valutazione Morfologica HFA				
TIPO	3,07	Ind. Mammella		2,67
Ind. Arti/Piedi	1,78	Attendibilità %		82
Valutazione Gestionale HFA				
Longevità	3,4	Cellule S.		2,80
Facilità Parto				
Parto	2,4	Att. %	99	n° oss. 4019

Dati USA Dicembre 2024

PAZZLE / LINEARE 12/24 - HFA				
Statura				1,66
Forza anteriore				1,85
Profondità				1,74
Angolosità				1,45
Angolo groppa				-0,89
Ampiezza groppa				2,01
Arti di lato				-0,70
Arti da dietro				2,57
Tallone				2,61
Mammella ant.				3,33
Mammella post. Alt.				3,74
Mammella larghezza				3,56
Legamento				1,37
Piano mammella				1,93
Pos. Cap. ant.				1,55
Pos. Cap. post.				1,49
Capezzoli dim.				0,69
0 figlie in 0 all.	-1	0	+1	+2

# VICTORIOUS

7JE05032 - US003126479524

RIVER VALLEY VICTORIOUS-ET JNS-TF nato 02/11/2014

BARNABAS X (EX 94) IATOLA X (VG 88) DUASEOIR X (VG 89) JADE X (EX 97) CENTURION VERONICA

BARNABAS X	IATOLA X	DUASEOIR X	JADE
TOPEKA	AVONLEA IATOLA VICTORIA	PAYLLYN DUASEOIR VIRGINA-ET	BRIDON JADE VIRGINIA
X	EX 94 - EX MAMMELLA	VG 88 - VG MAMMELLA	VG 89 - VG MAMMELLA
VALENTINO	3.01 305 7.913 Kg 4,6% 3,6%	4.03 305 9.235 Kg 4,9% 4,1%	4.07 305 7.858 Kg 5,6% 3,9%

• DALLA IMPRESSIONANTE FAMIGLIA DELLA STRAORDINARIA VERONICA EX 97

• 5° A JUI

• LE FIGLIE DI VICTORIOUS DOMINANO NEI RING DI TUTTO IL MONDO

• POSITIVO A FERTILITÀ SEME CON SCR +0,7



Josclaud Victorious Pixar

Kcaseina  
**BB**

BETAcaseina  
**A2A2**

ShowType SexedSemen

VICTORIOUS - CDCB-S 12/2024			
JPI	-11	NM\$	-65
LATTE	-685	Attendibilità %	99
Grasso %	0,16	GRT	-4
Proteine %	0,11	PRT	-5
Figlie	3827	Allevamenti	912
Valutazione Morfologica / Gestionale CDCB-S/AJCA			
TIPO	2,00	Ind. Mammella	21,50
Longevità	0,5	Cellule S.	3,05

VICTORIOUS / 12/24 - CDCB-S/AJCA				
Statura				1,60
Forza anteriore				0,30
Angolosità				1,10
Angolo groppa				-0,50
Ampiezza groppa				1,00
Arti di lato				-0,70
Tallone				0,20
Mammella ant.				2,90
Mammella post. Alt.				2,40
Mammella larghezza				0,90
Legamento				0,70
Piano mammella				3,00
Pos. Cap. ant.				2,40
Pos. Cap. post.				2,10
Capezzoli dim.				-1,30
2212 figlie in 636 all.	-1	0	+1	+2

# PREVENZIONE MASTITI:

per la tua mandria esigi il meglio!



## IN SEDE

Co.S.A.P.A.M. Soc. Coop.

### DIREZIONE

Direttore  
Luca Santuari  
cell. 335.5267230  
e-mail: l.santuari@cosapam.it

### AMMINISTRAZIONE - CONTABILITÀ

Elisabetta Magioncalda - Responsabile  
Interno 4  
e-mail: e.magioncalda@cosapam.it

Remo Gittardi  
Interno 5  
e-mail: r.gittardi@cosapam.it

### COMMERCIALE E LOGISTICA

Donato Cicolini - Responsabile  
Interno 2 - cell. 335.6960410  
e-mail: d.cicolini@cosapam.it

Mariangela Locatelli - Assistente Commerciale  
Interno 1  
e-mail: m.locatelli@cosapam.it

Milena Sem - Assistente Commerciale  
Interno 7  
e-mail: m.sem@cosapam.it

Gloria Tamagni - Marketing e Comunicazione  
Interno 6  
e-mail: g.tamagni@cosapam.it

Paolo Grando - Resp. Recapito FA  
Interno 8  
e-mail: p.grando@cosapam.it

Daniele Squintani - Recapito FA  
Interno 9  
e-mail: d.squintani@cosapam.it

Giancarlo Migliorini - Servizio Azoto  
cell. 335.1835294  
e-mail: g.migliorini@cosapam.it

Luca Corona - Servizio Consegne  
cell. 335.6960487  
e-mail: l.corona@cosapam.it

### PIANI DI ACCOPIAMENTO (WMS)

Luca Baldrichini  
cell. 334.2037791  
e-mail: luca.baldrichini@cosapam.it

Massimo Baruffini  
cell. 339.4651212  
e-mail: m.baruffini@cosapam.it

Gabriele Bonetta  
cell. 339.2894420  
e-mail: gabriele.bonetta@cosapam.it

Andrea Bruschi  
cell. 329.1118829  
e-mail: andrea.bruschi@cosapam.it

Stefano Chiari  
cell. 340.7588586  
e-mail: stefano.chiari@cosapam.it

Carlo Chiodelli  
cell. 335.8020864  
e-mail: carlo.chiodelli@cosapam.it

Marco Olivieri  
cell. 340.3280620  
e-mail: marco.olivieri@cosapam.it

### ASSISTENZA TECNICA E VETERINARIA

Carlotta Bacchiocchi  
cell. 340.0028468  
e-mail: c.bacchiocchi@cosapam.it

### COW MONITORING E SOFTWARE DAIRY MANAGEMENT

Sara Gotti  
cell. 340.3526182  
e-mail: s.gotti@cosapam.it

### CONSULENZA DAIRY MANAGEMENT

Michele Teobaldi  
cell. 335.7890232  
e-mail: m.teobaldi@cosapam.it

### SERVIZIO RIPRODUZIONE E F.A.

Giada Pasini - Responsabile  
cell. 340.1203127  
e-mail: giada.pasini@cosapam.it

Jessica Russomando - Responsabile Formazione Tecnici  
cell. 347.7367758  
e-mail: jessica.russomando@cosapam.it

Marta Andreini  
cell. 345.3232464  
e-mail: marta.andreini@cosapam.it

Marco Barozzi  
cell. 346.2147270  
e-mail: marco.barozzi@cosapam.it

Matteo Battaglia  
cell. 377.5426629  
e-mail: matteo.battaglia@cosapam.it

Cristian Bianchini  
cell. 392.6851421  
e-mail: cristian.bianchini@cosapam.it

Giorgia Bignami  
cell. 351.9574906  
e-mail: giorgia.bignami@cosapam.it

Sergio Brizio  
cell. 339.6245005  
e-mail: sergio.brizio@cosapam.it

Lorenzo Cappelli  
cell. 333.2029595  
e-mail: lorenzo.cappelli@cosapam.it

Francesco Cisarri  
cell. 328.0628605  
e-mail: francesco.cisarri@cosapam.it

Marco Montinaro  
cell. 338.6459203  
e-mail: marco.montinaro@cosapam.it

Antonio Neglia  
cell. 339.6337963  
e-mail: antonio.neglia@cosapam.it

Carlo Piccinelli  
cell. 347.6693361  
e-mail: carlo.piccinelli@cosapam.it

Francesco Raffa  
cell. 346.3565019  
e-mail: francesco.raffa@cosapam.it

Alessandro Ribuffi  
cell. 327.2916600  
e-mail: alessandro.ribuffi@cosapam.it

Benjamin Tarchi  
cell. 327.0714725  
e-mail: benjamin.tarchi@cosapam.it

Anselmo Valenti  
cell. 388.9362459  
e-mail: anselmo.valenti@cosapam.it

Alois Vigna  
cell. 334.9046588  
e-mail: alois.vigna@cosapam.it

### SERVIZIO AGRONOMIC (Milano - Lodi)

Giorgio Facchini  
cell. 335.6544953  
e-mail: g.facchini@cosapam.it

Francesco Marinoni  
cell. 340.7012823  
e-mail: f.marinoni@cosapam.it

## RETE VENDITA

### Lombardia

Raffaele Selvaggio (MI-LO-CR-CO-LC-SO-MB)  
cell. 340.7625802  
e-mail: raffaele.selvaggio@cosapam.it

Filippo Casali (LO)  
cell. 328.1656902  
e-mail: filippo.casali@cosapam.it

Massimo Brognoli (MI-VA)  
cell. 335.455190  
e-mail: massimo.brognoli@cosapam.it

Giancarlo Cattagni (CR)  
cell. 347.1876309  
e-mail: giancarlo.cattagni@cosapam.it

Giorgio Tomasoni (BG-BS-CR)  
cell. 335.6175125  
e-mail: giorgio.tomasoni@cosapam.it

Michele Calabria (BG-BS-CR)  
cell. 338.4563960  
e-mail: michele.calabria@cosapam.it

Gabriele Bonetta (BS)  
cell. 339.2894420  
e-mail: gabriele.bonetta@cosapam.it

Domenico Gandaglia (BS)  
cell. 340.2314621  
e-mail: domenico.gandaglia@cosapam.it

Giovanni Gandaglia (BS)  
cell. 339.5233693  
e-mail: giovanni.gandaglia@cosapam.it

Nicola Messetti (BS-CR)  
cell. 348.3809058  
e-mail: nicola.messetti@cosapam.it

Salvatore Reale (BS)  
cell. 347.1520241  
e-mail: salvatore.reale@cosapam.it

Stefano Montresor (MN)  
cell. 348.4461718  
e-mail: stefano.montresor@cosapam.it

Fabio Tamassia (MN)  
cell. 329.9628106  
e-mail: fabio.tamassia@cosapam.it

Luciano Remondini (MN)  
cell. 333.4575418  
e-mail: luciano.remondini@cosapam.it

Lorenzo Remondini (MN)  
cell. 347.2921769  
e-mail: lorenzo.remondini@cosapam.it

Franco Monteleone (PV)  
cell. 333.2701964  
e-mail: franco.monteleone@cosapam.it

Andrea Bruschi (PV)  
cell. 329.1118829  
e-mail: andrea.bruschi@cosapam.it

### Veneto - Friuli - Trentino Alto Adige

Stefano Montresor (Friuli)  
cell. 348.4461718  
e-mail: stefano.montresor@cosapam.it

Luciano Remondini (PD-VR)  
cell. 333.4575418  
e-mail: luciano.remondini@cosapam.it

Lorenzo Remondini (VE-TV-VI)  
cell. 347.2921769  
e-mail: lorenzo.remondini@cosapam.it

Giorgio Tomasoni (TN-BZ)  
cell. 335.6175125  
e-mail: giorgio.tomasoni@cosapam.it

### Piemonte

Franco Monteleone (VB-NO-AL-VC)  
cell. 333.2701964  
e-mail: franco.monteleone@cosapam.it

Gianmario Ravera (TO-CN)  
cell. 333.1078959  
e-mail: gianmario.ravera@cosapam.it

### Emilia Romagna

Franco Monteleone (PC)  
cell. 333.2701964  
e-mail: franco.monteleone@cosapam.it

Andrea Bruschi (PC)  
cell. 329.1118829  
e-mail: andrea.bruschi@cosapam.it

BEST SIRE'S s.r.l.  
Tel. 02.7532954 - Fax 02.7532283  
e-mail: best.sires@tiscali.it

Claudio Amovilli (RE-PR)  
cell. 336.648137  
e-mail: claudio.amovilli@cosapam.it

Fiorindo Anceschi (RE-PR)  
cell. 348.3141453

Fabio Tamassia (RE)  
cell. 329.9628106  
e-mail: fabio.tamassia@cosapam.it

Roberto Miani (MO)  
cell. 336.424420  
e-mail: roberto.miani@cosapam.it

Lorenzo Remondini (BO)  
cell. 347.2921769  
e-mail: lorenzo.remondini@cosapam.it

### Lazio - Toscana - Campania

Centro Tori Chiacchierini  
tel. 075 602726  
e-mail: centrotori@chiacchierini.it

Antonio Vagniluca (GR-RM-FR-LT-RI-VT)  
cell. 347.1825048  
e-mail: antonio.vagniluca@cosapam.it

Silvano Monachesi (BN-SA-AV)  
cell. 335.7815772  
e-mail: silvano.monachesi@cosapam.it

### Umbria - Marche - Abruzzo Molise - Puglia - Basilicata

Silvano Monachesi  
cell. 335.7815772  
e-mail: silvano.monachesi@cosapam.it

### Sardegna

Massimo Brognoli  
cell. 335.455190  
e-mail: massimo.brognoli@cosapam.it

### Calabria

Francesco Lentò  
cell. 328.4399991  
e-mail: francesco.lento@cosapam.it

### Sicilia

Emanuele Burgaletta  
cell. 335.337490  
e-mail: emanuele.burgetta@cosapam.it



Seguici su Facebook e IG  
clicca "MI PIACE" sulla pagina Cosapam



Scarica gratuitamente  
la APP Cosapam



Co.S.A.P.A.M. Soc. Coop.

Via Fratelli Rossi Ettore ed Ercole Sante n.10/12 - 26826 Secugnago (LODI)

Tel 0377.807835 | Fax 0377.807843

www.cosapam.it | email info@cosapam.it